Pammene & Cydia etc.
Del 1 *Pammene*

Biologi, udbredelse og samlertips

39 arter i Europa

Pammene biologi

Udbredelse

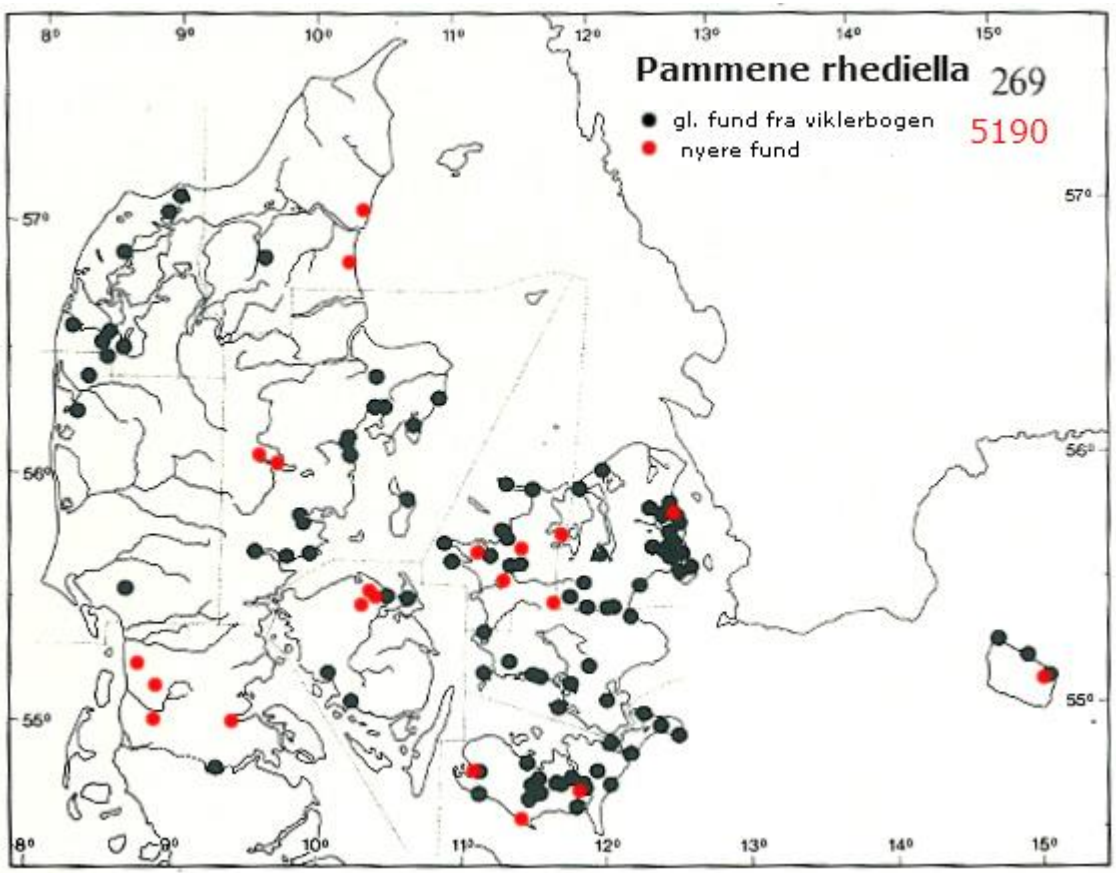
Pammene rhediella 269
gl. fund fra viklerbogen
nyere fund
5190
8°
9°
10°
11°
12°
13°
14°
15°
57°
56°
55°

Pammene aurana (F.)

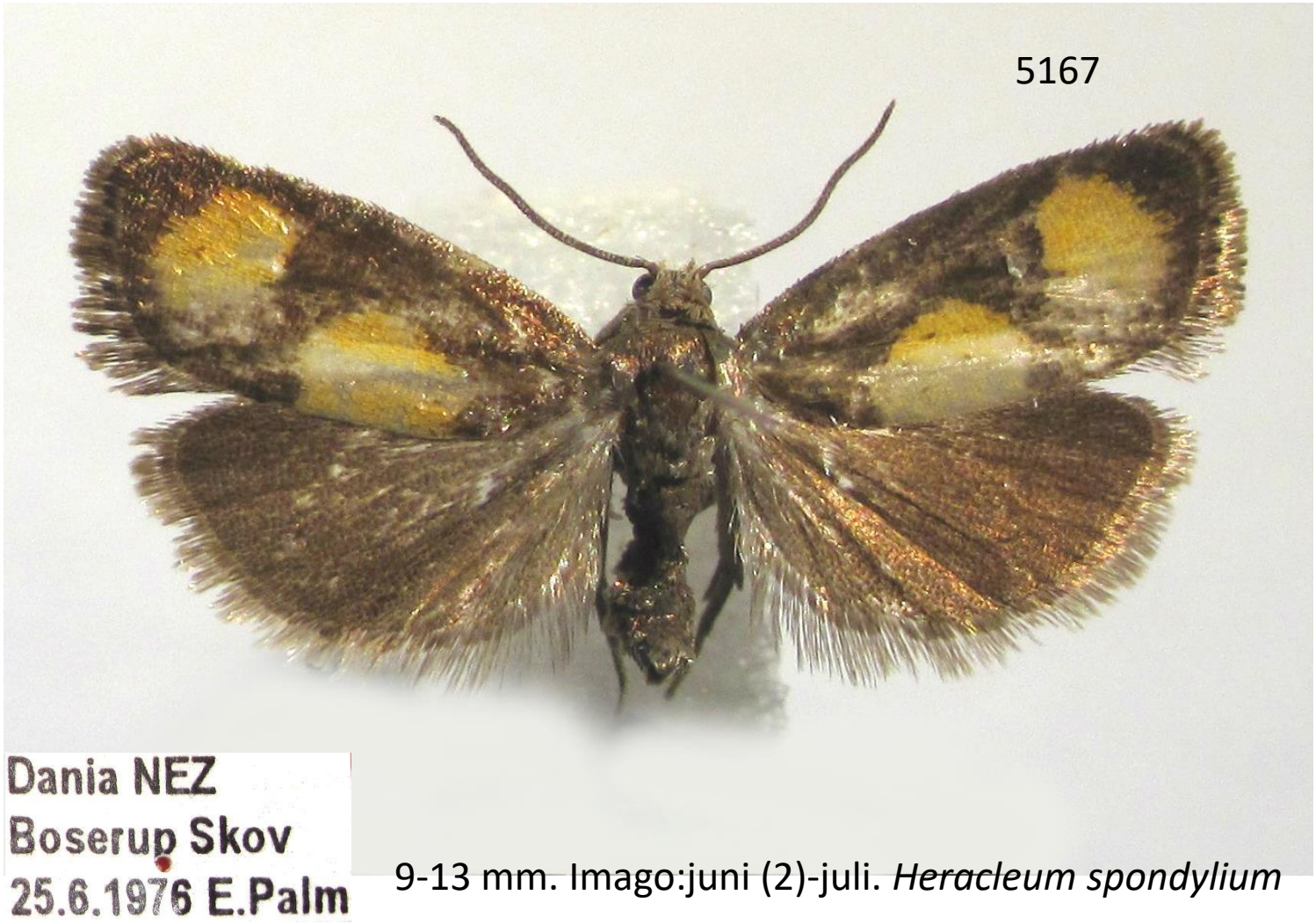

9-13 mm. Imago:juni (2)-juli. *Heracleum spondylium*

Pammene aurana (F.)

Form. Larven lever i de spundne frugter i august-oktober. Meget Spredt og pletvis i Europa. I Nordtyskland mest ældre fund.
I Sverige kun gamle fund.

Pammene aurana (F.)

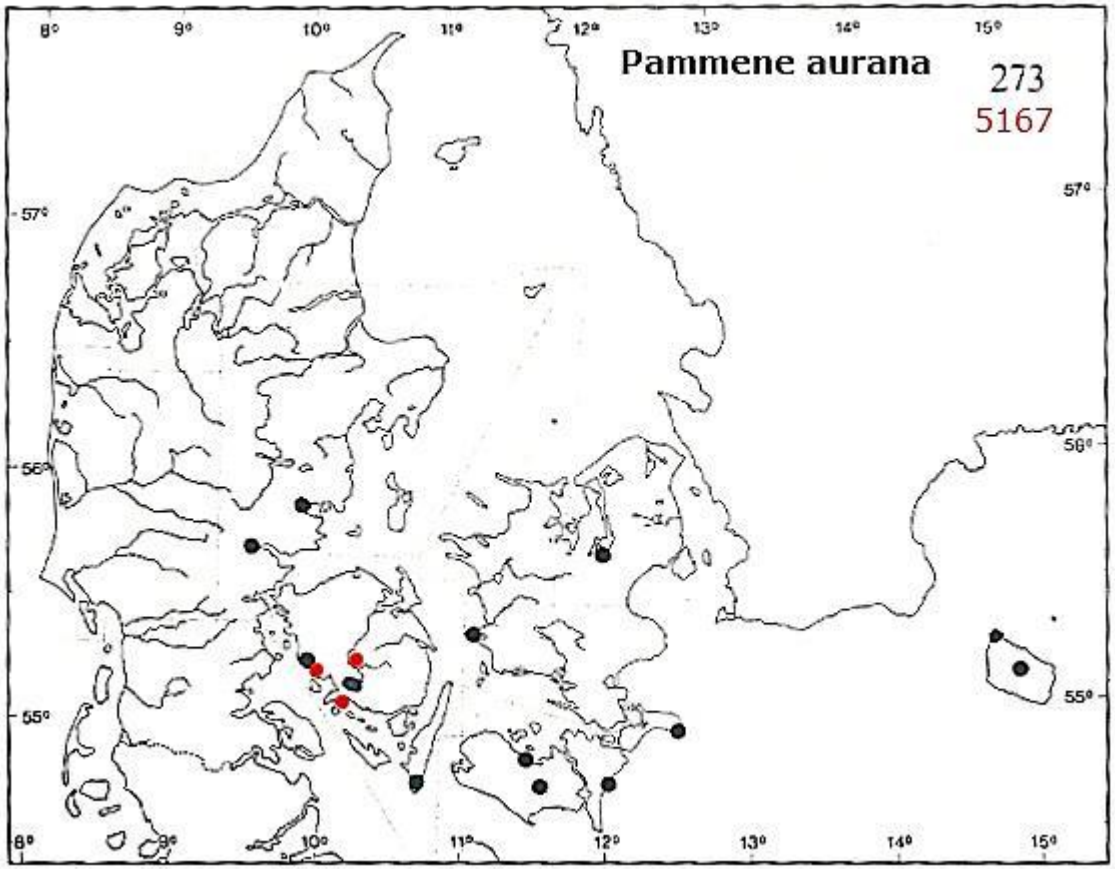

Pammene gallicana (Guen.)

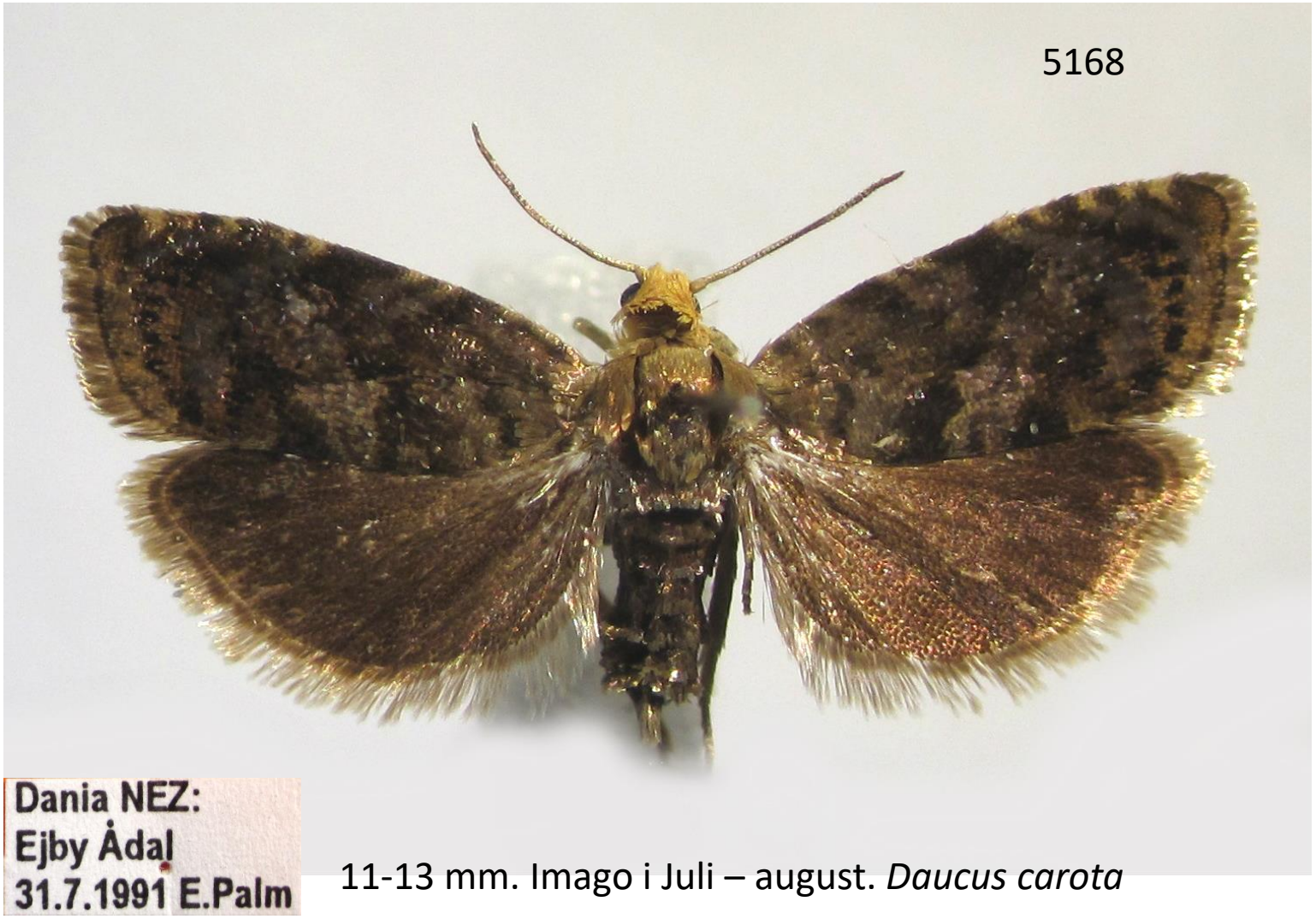

11-13 mm. Imago i Juli – august. *Daucus carota*

Pammene gallicana (Guen.)

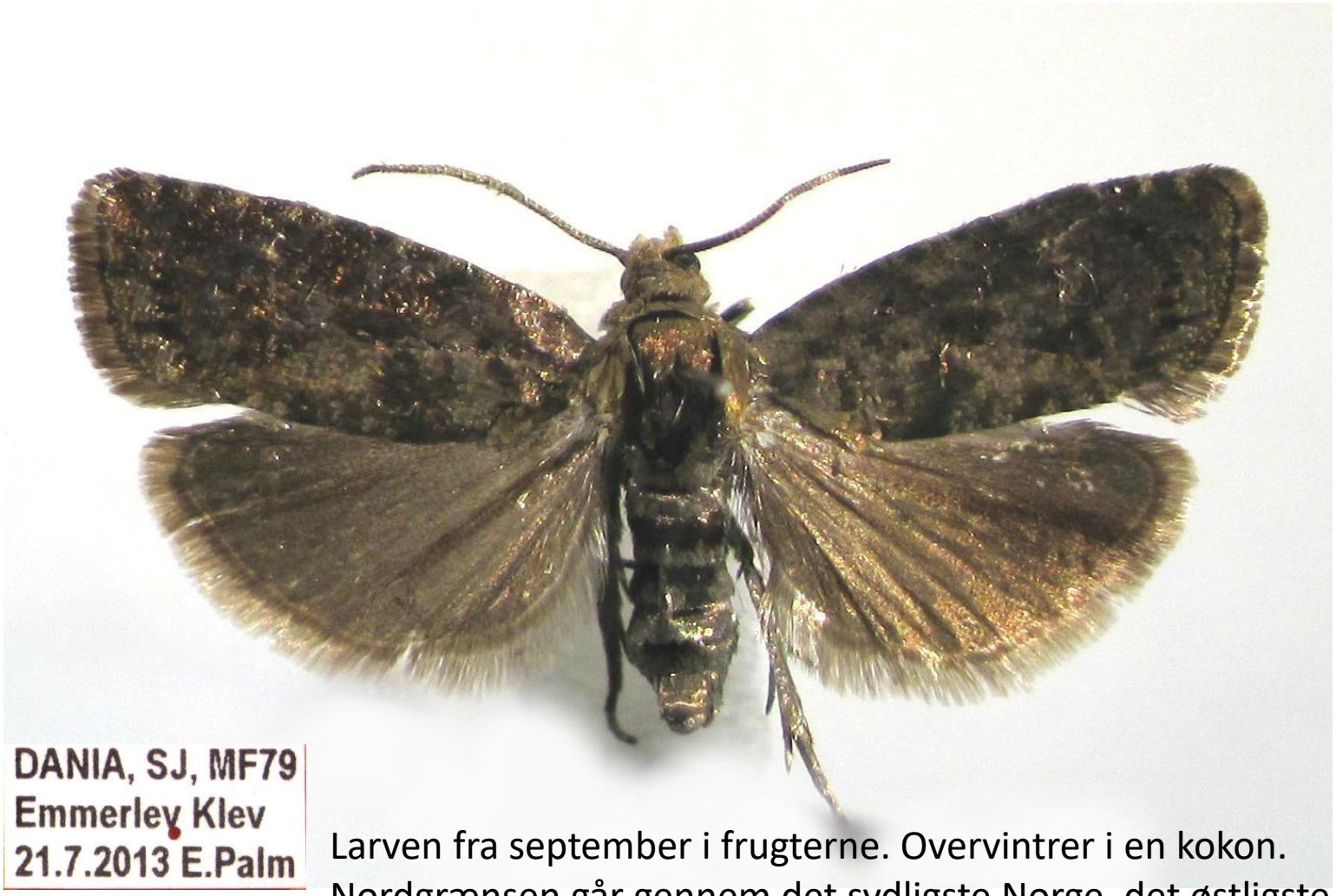

Larven fra september i frugterne. Overvintrer i en kokon. Nordgrænsen går gennem det sydligste Norge, det østligste Sverige og sydlige Finland. Europa.

Pammene amygdalana (Dup.)

12-15 mm. Imago fra april til sidst i august. 2 kuld? Arten kommer også til lys.

Pammene amygdalana (Dup.)

Larven overvintrende fra juli i galler på eg fra *Diplolepsis.*
I Europa mod nord til Belgien, i Tyskland kun Sachsen-Anhalt.

Pammene fasciana (L.)

5173

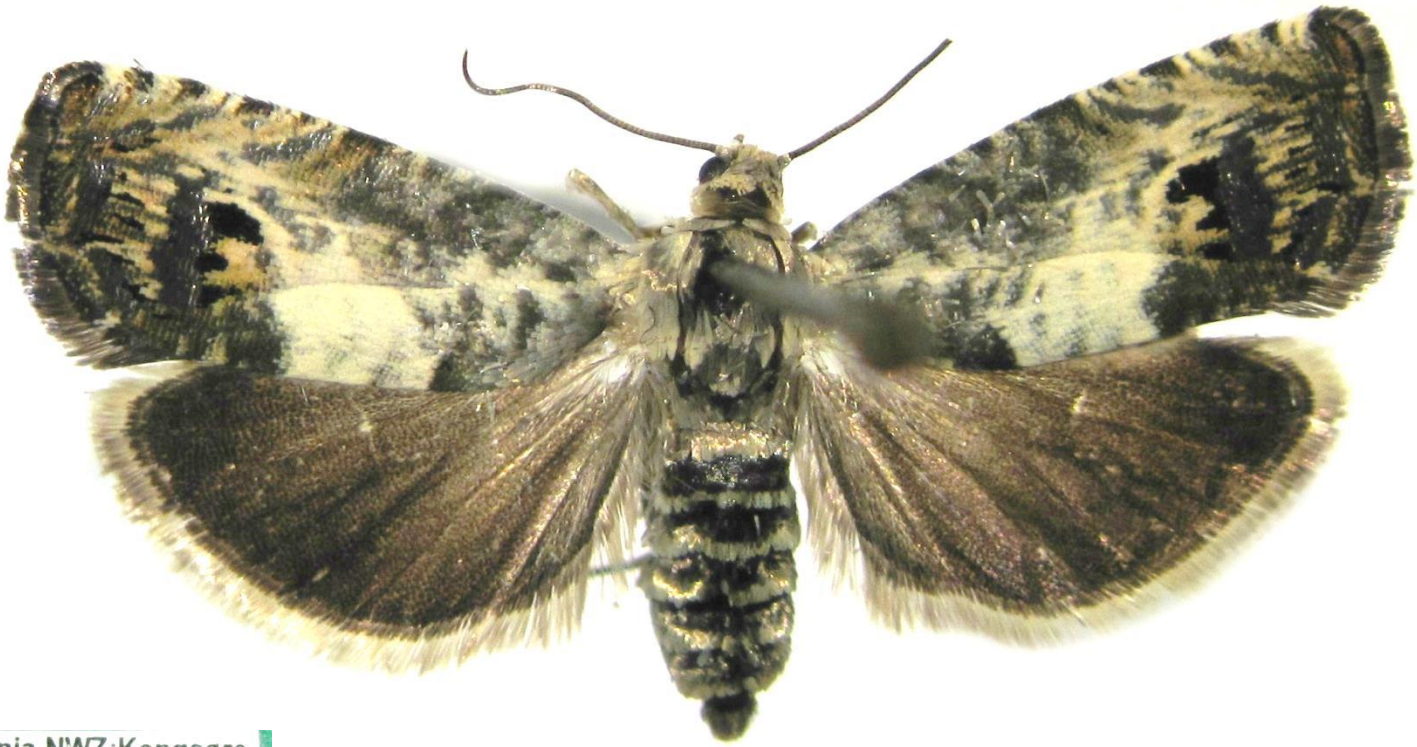

Dania NWZ:Kongsøre
Skov e.la.15.4.2010, kl.
2.5.2010 E.Palm
Quercus (u. bark)

15-17 mm. Imago juni-juli. Eg

Pammene fasciana (L.)

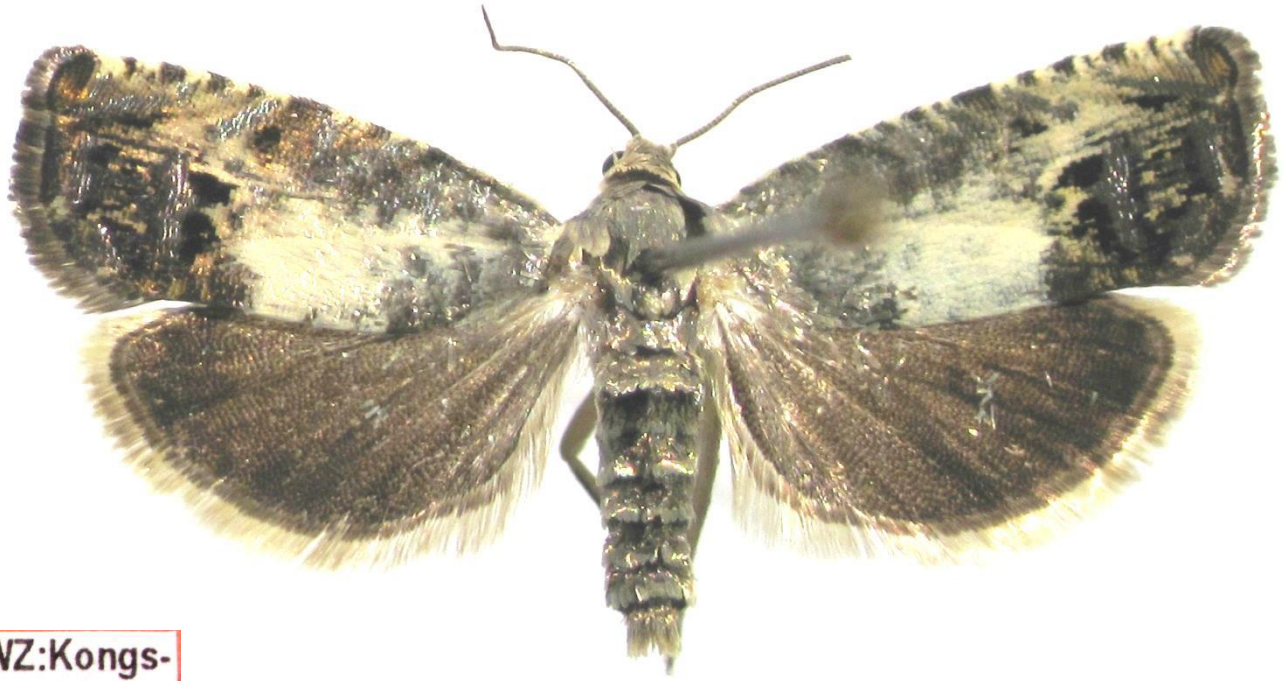

Dania: NWZ:Kongs-
øre Skov e.la.15.4.,
kl.11.5.2010 E.Palm
Quercus (u. bark)

Dyrene bliver så kønne, når de klækkes!
Hele Europa op til egens nordgrænse.

Pammene fasciana (L.)

Pammene fasciana (L.)

Larven om foråret u. bark

Pammene herrichiana (Hein.)

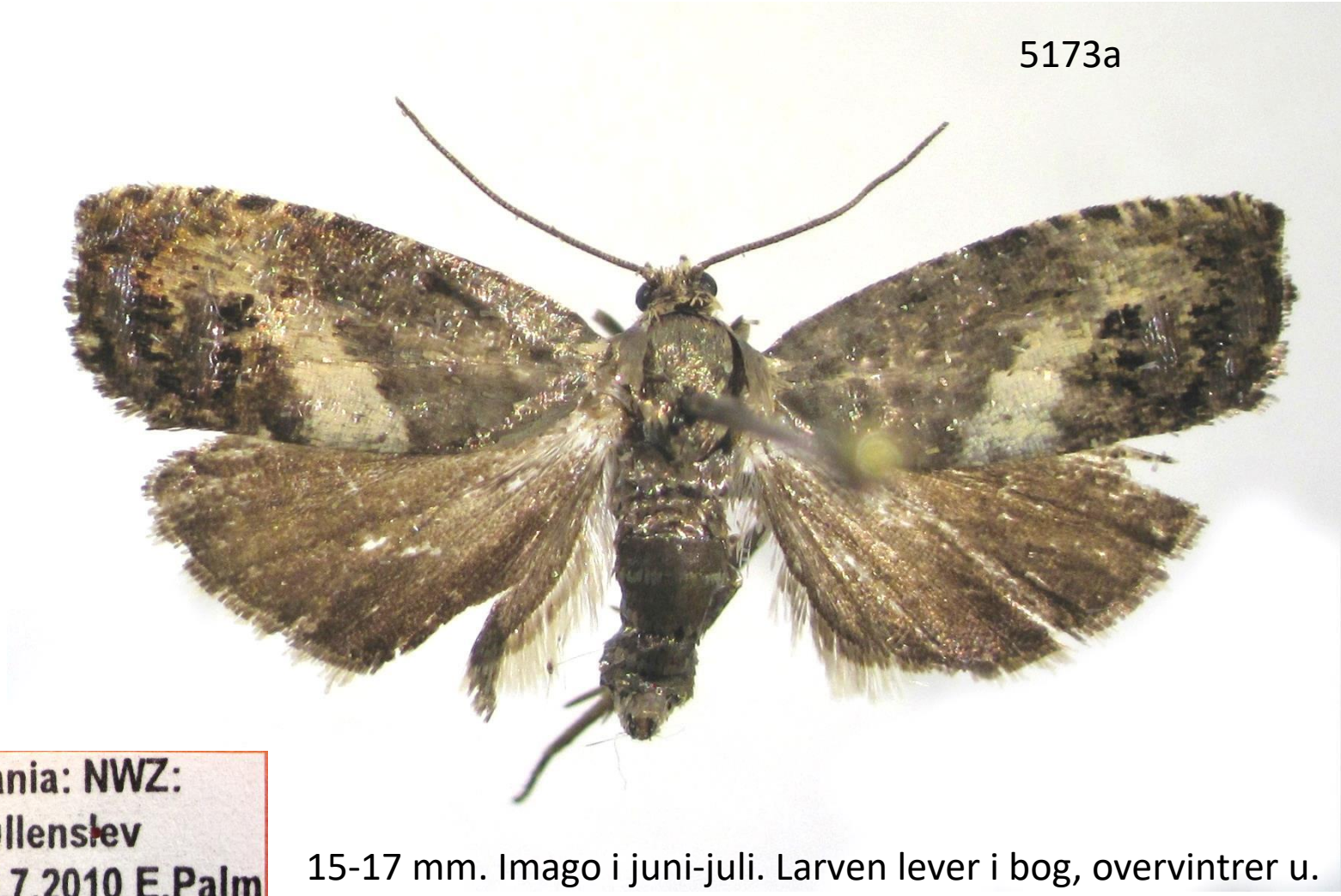

15-17 mm. Imago i juni-juli. Larven lever i bog, overvintrer u. bark på Bøg. Udbredelsen noget usikker, men formentlig det meste af Mellemeuropa.

Pammene splendidulana (Guen.)

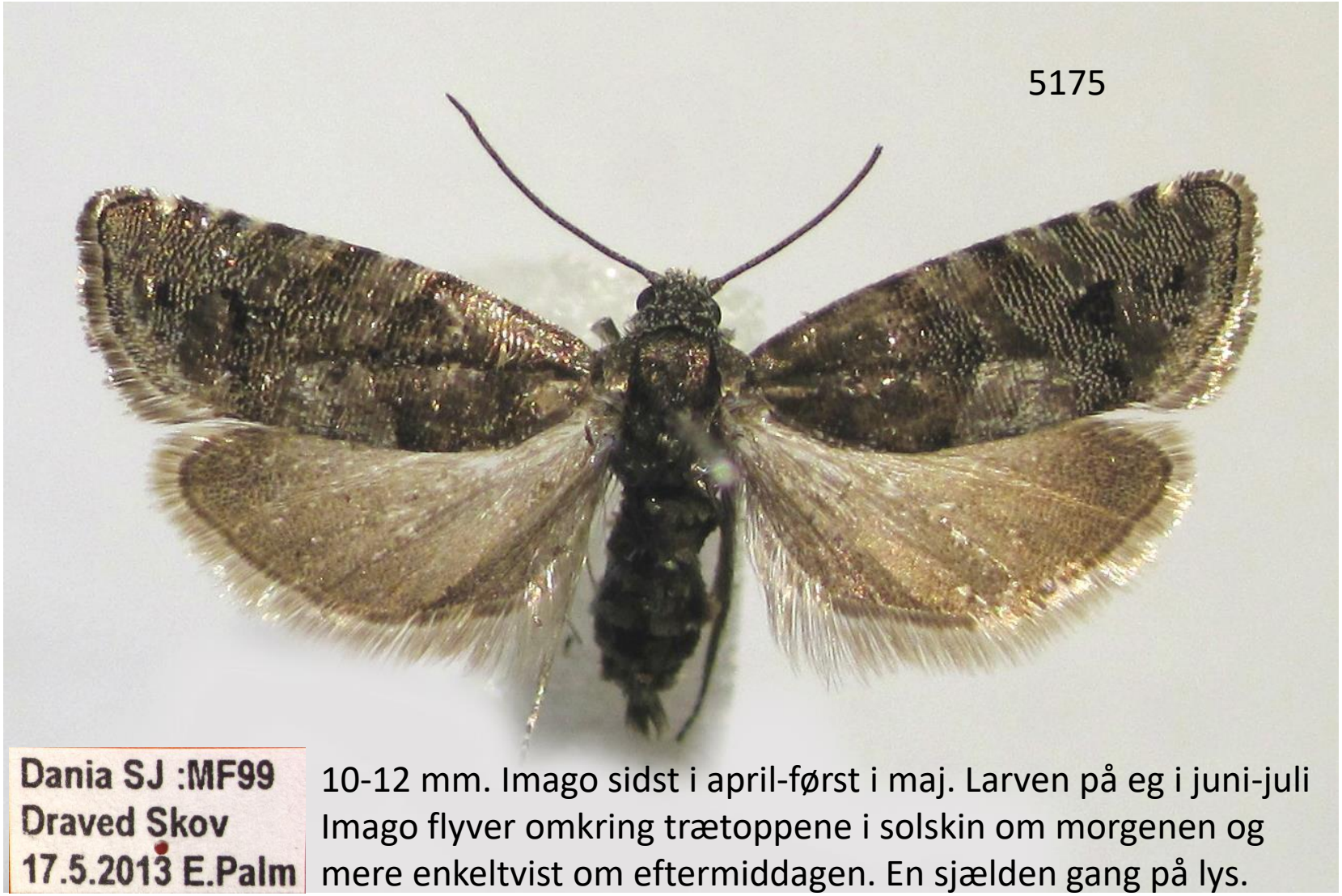

10-12 mm. Imago sidst i april-først i maj. Larven på eg i juni-juli
Imago flyver omkring trætoppene i solskin om morgenen og mere enkeltvist om eftermiddagen. En sjælden gang på lys.
Europa.

Pammene ignorata Kutz.

5179

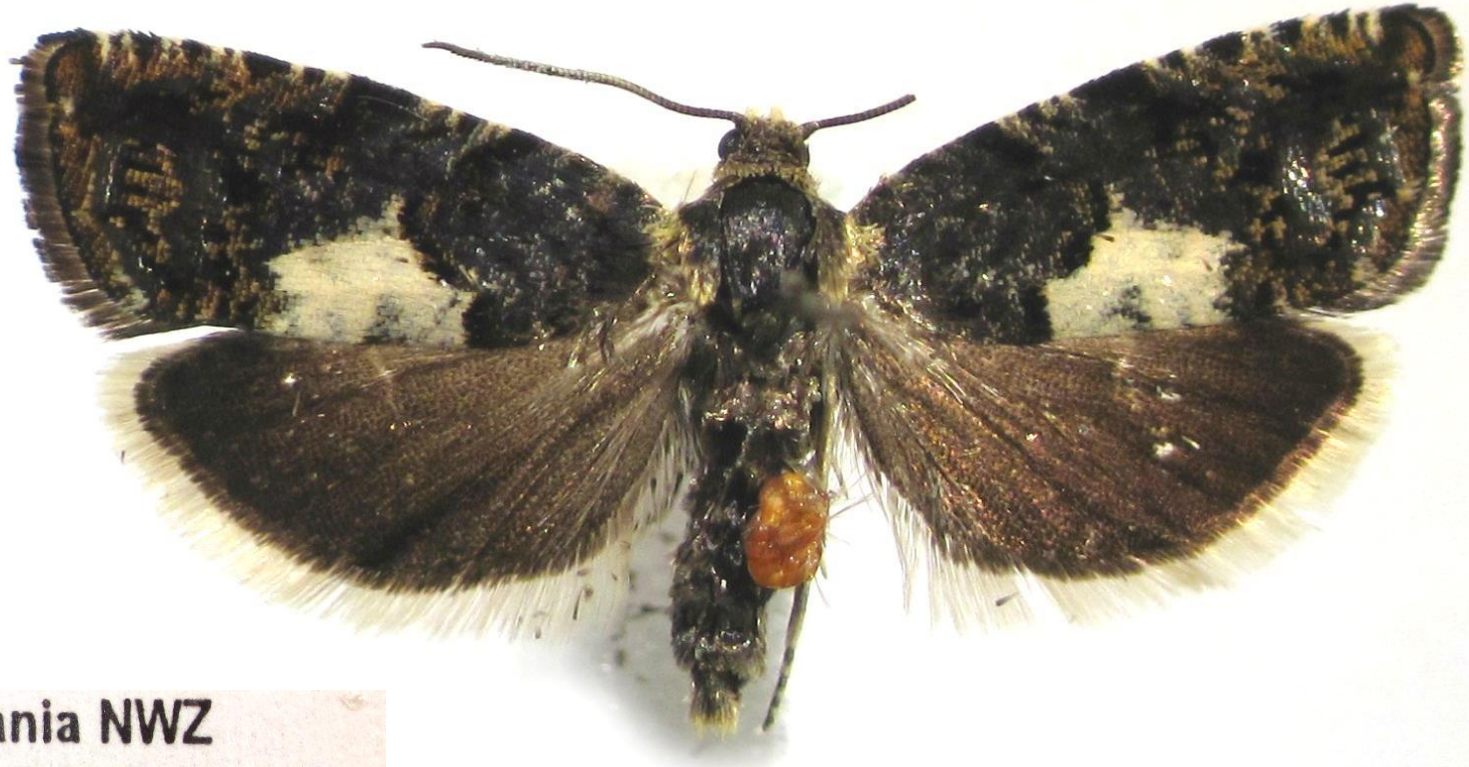

Dania NWZ
Føllenslev
19.5.2009 E. Palm

10,5-12 mm. Imago sidst i maj-juni. Måske på Lind eller Elm? Meget sporadisk i Europa. I Tyskland kun Bayern og i 2005 Niedersachsen. Lokal og sjælden.

Pammene ignorata Kutz.

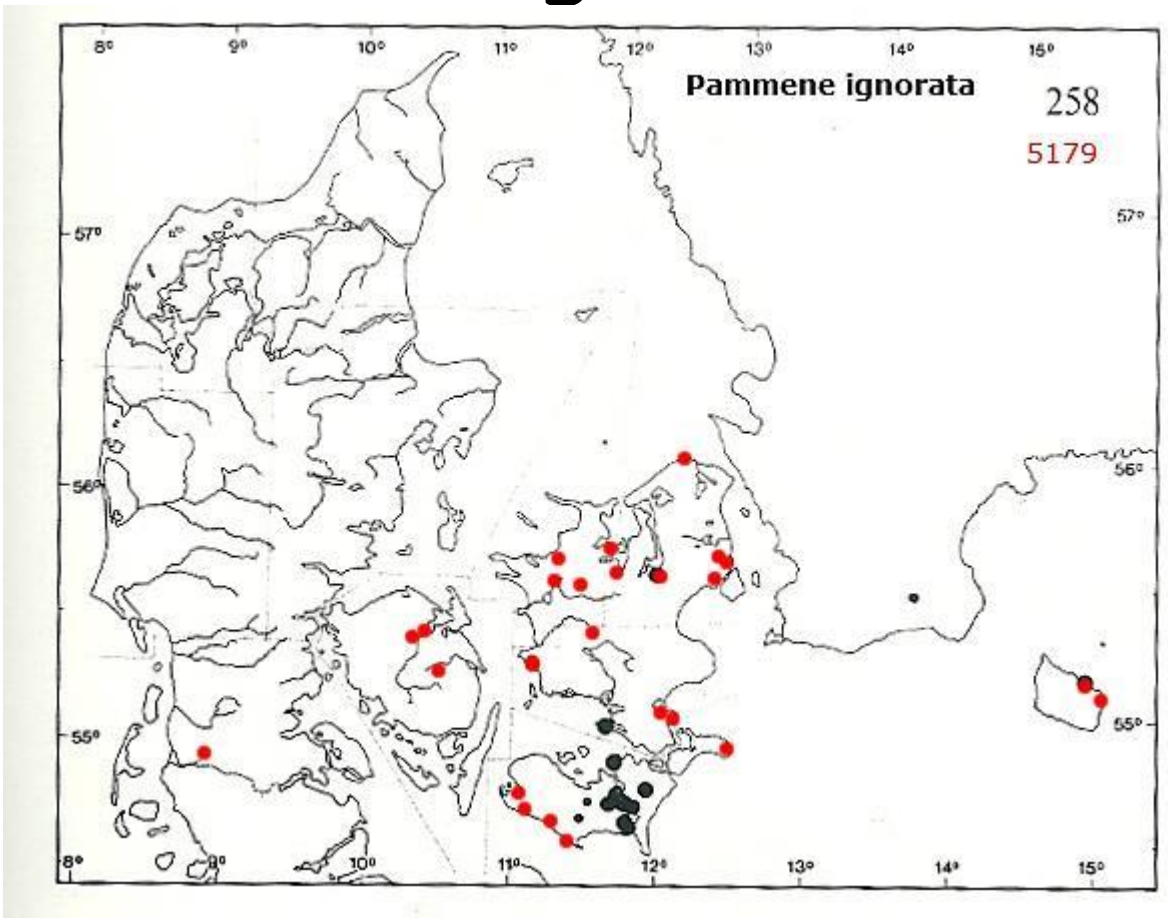

Måske i spredning i Danmark.
Meget sporadisk i Europa. I Tyskland kun Bayern og i 2005 Niedersachsen. I Sverige i den sydlige halvdel. Lokal og sjælden.

Pammene giganteana (Peyer)

- Synonym: *Pammene inquilina*

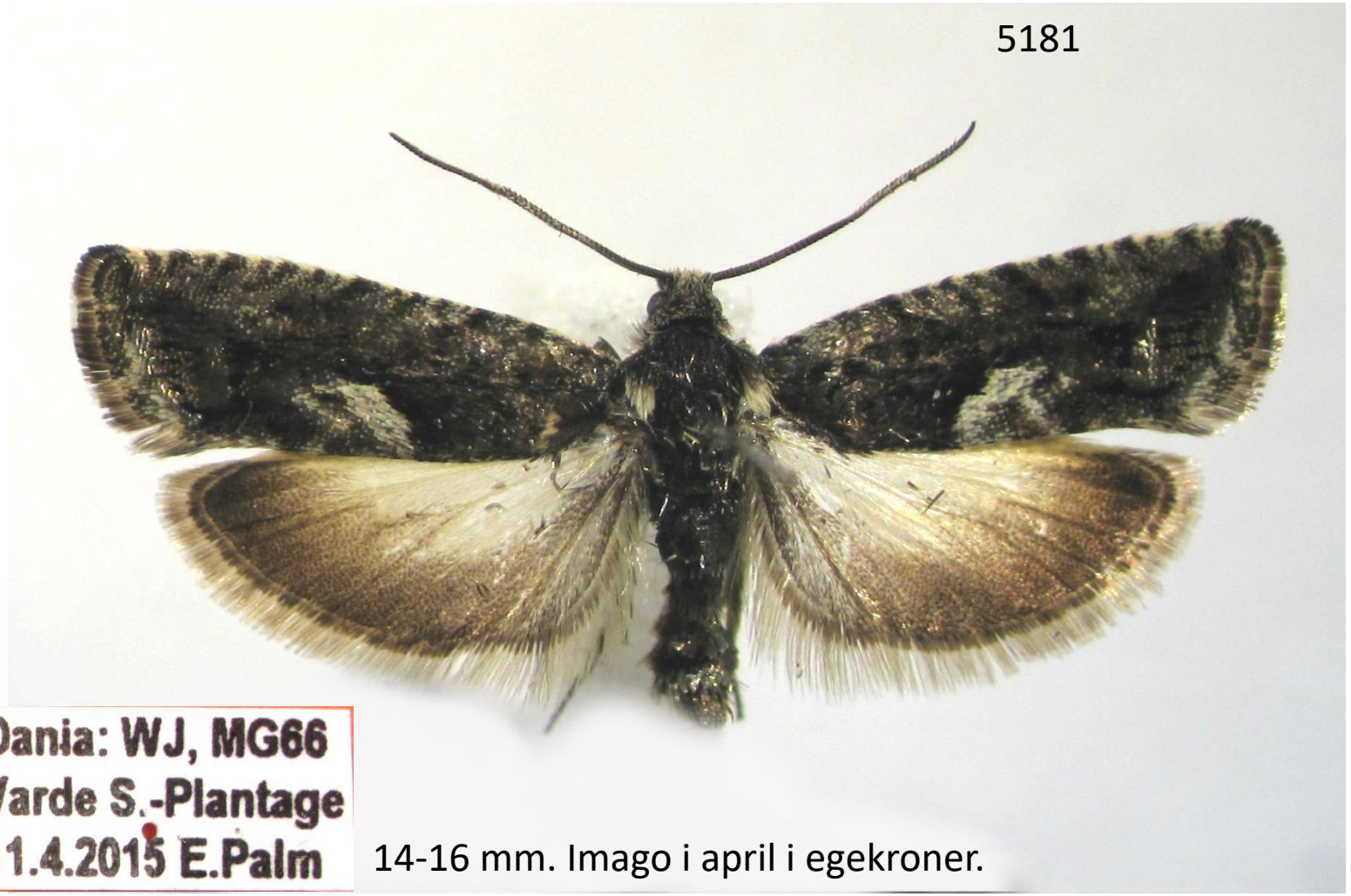

14-16 mm. Imago i april i egekroner.

Pammene giganteana (Peyer)

Arten kommer fint til feromon for *Cydia funebrana*
Ovenstående er dog taget flyvende

Pammene giganteana (Peyer)

Der kan komme mange eksemplarer til ferromoner omkring 10. april. Bedst før middag.

Pammene giganteana (Peyer)

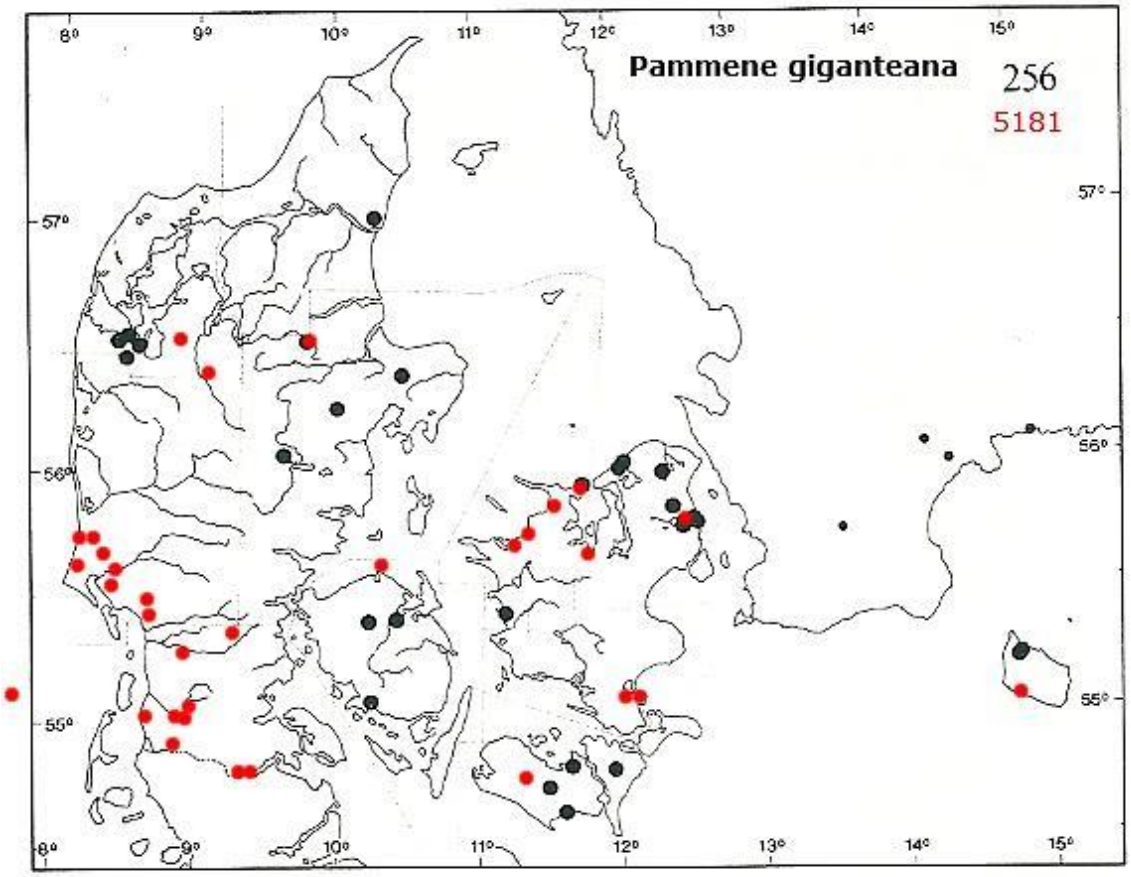

Tidligere opfattet som meget sjælden, men i virkeligheden udbredt med egen i DK. Fundet spredt gennem Europa, men helt sikkert ofte overset.

Pammene argyrana (Hb.)

5182

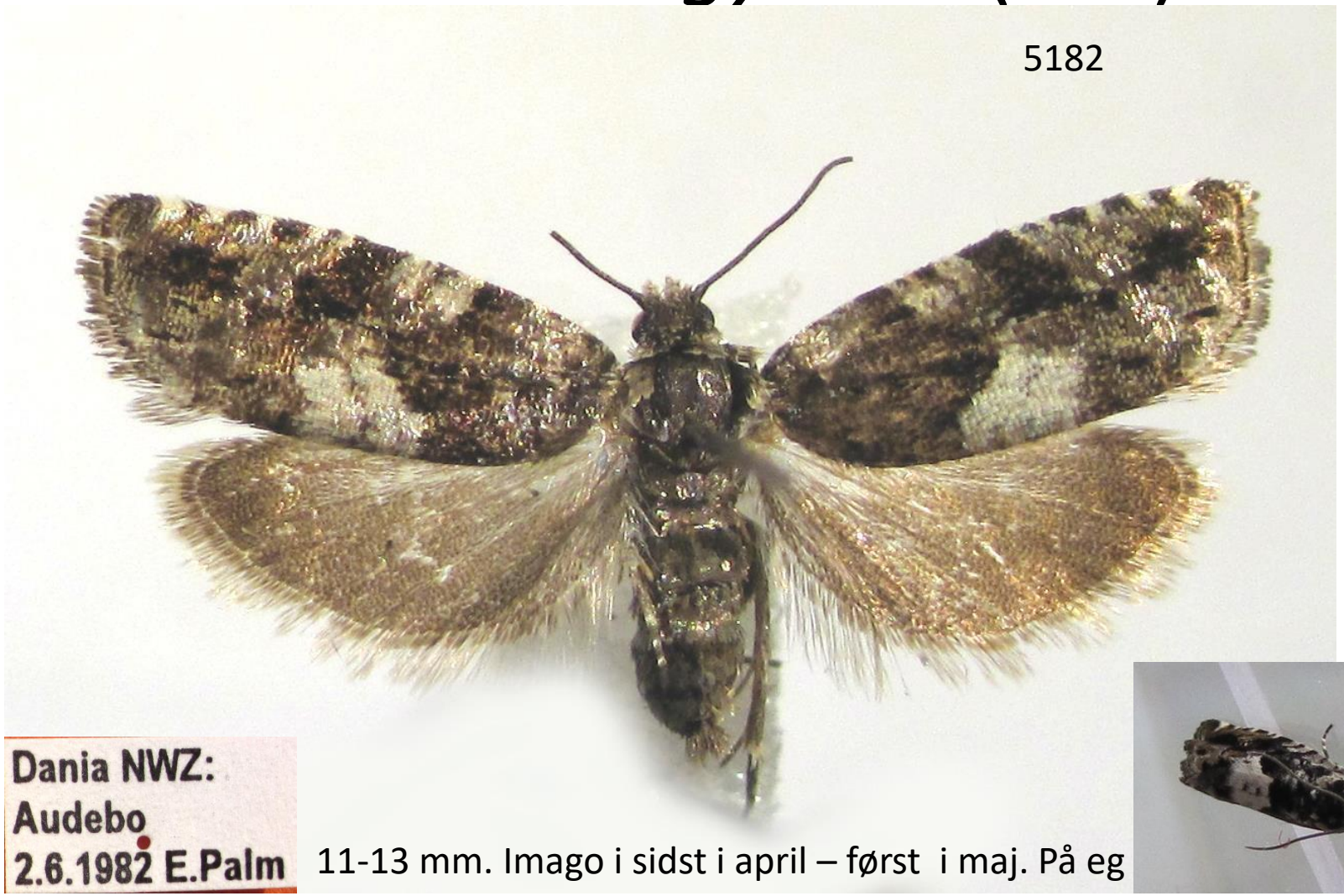

Dania NWZ:
Audebo
2.6.1982 E.Palm

11-13 mm. Imago i sidst i april – først i maj. På eg

Pammene argyrana (Hb.)

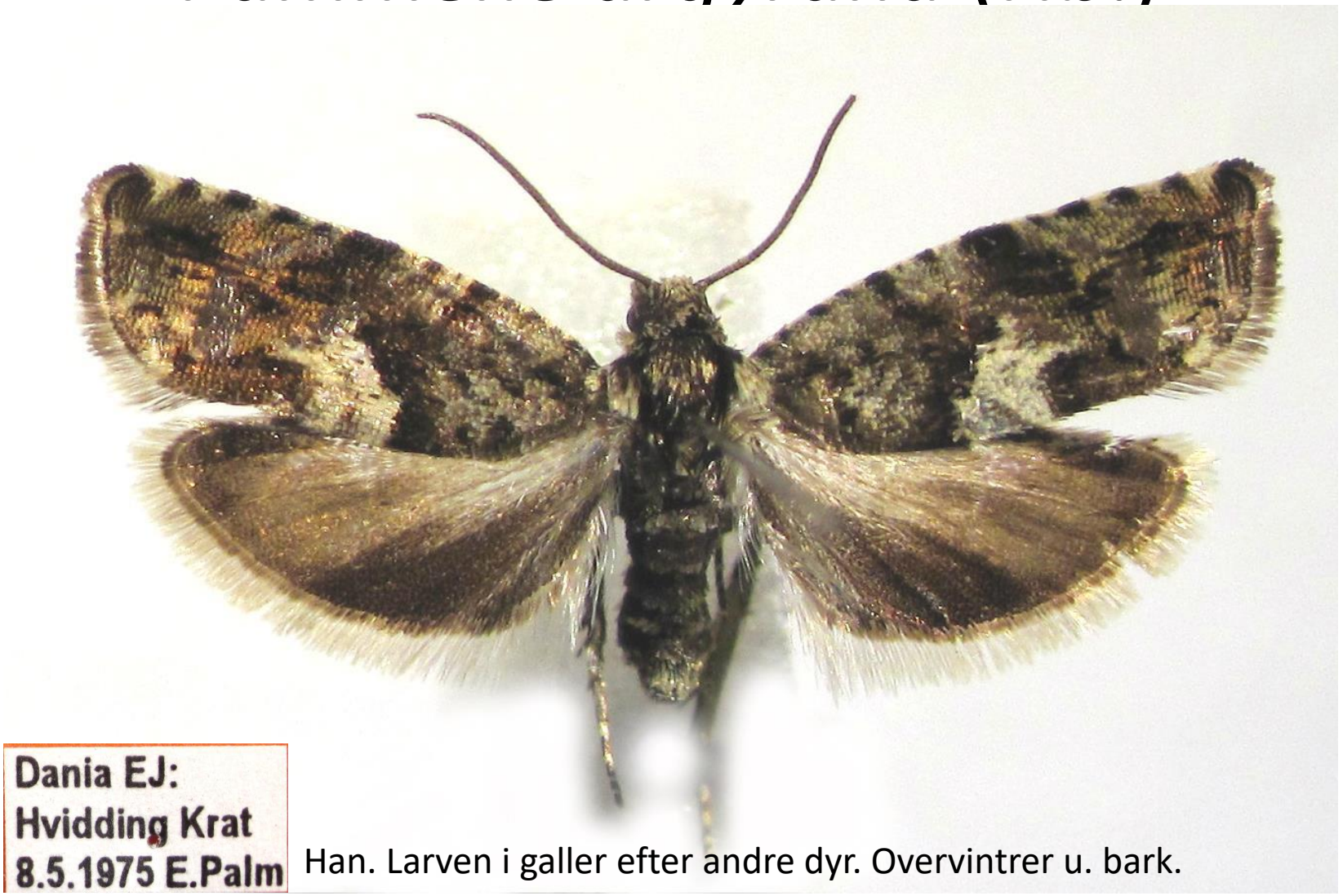

Han. Larven i galler efter andre dyr. Overvintrer u. bark. Europa.

Pammene suspectana (Lien. & Z.)

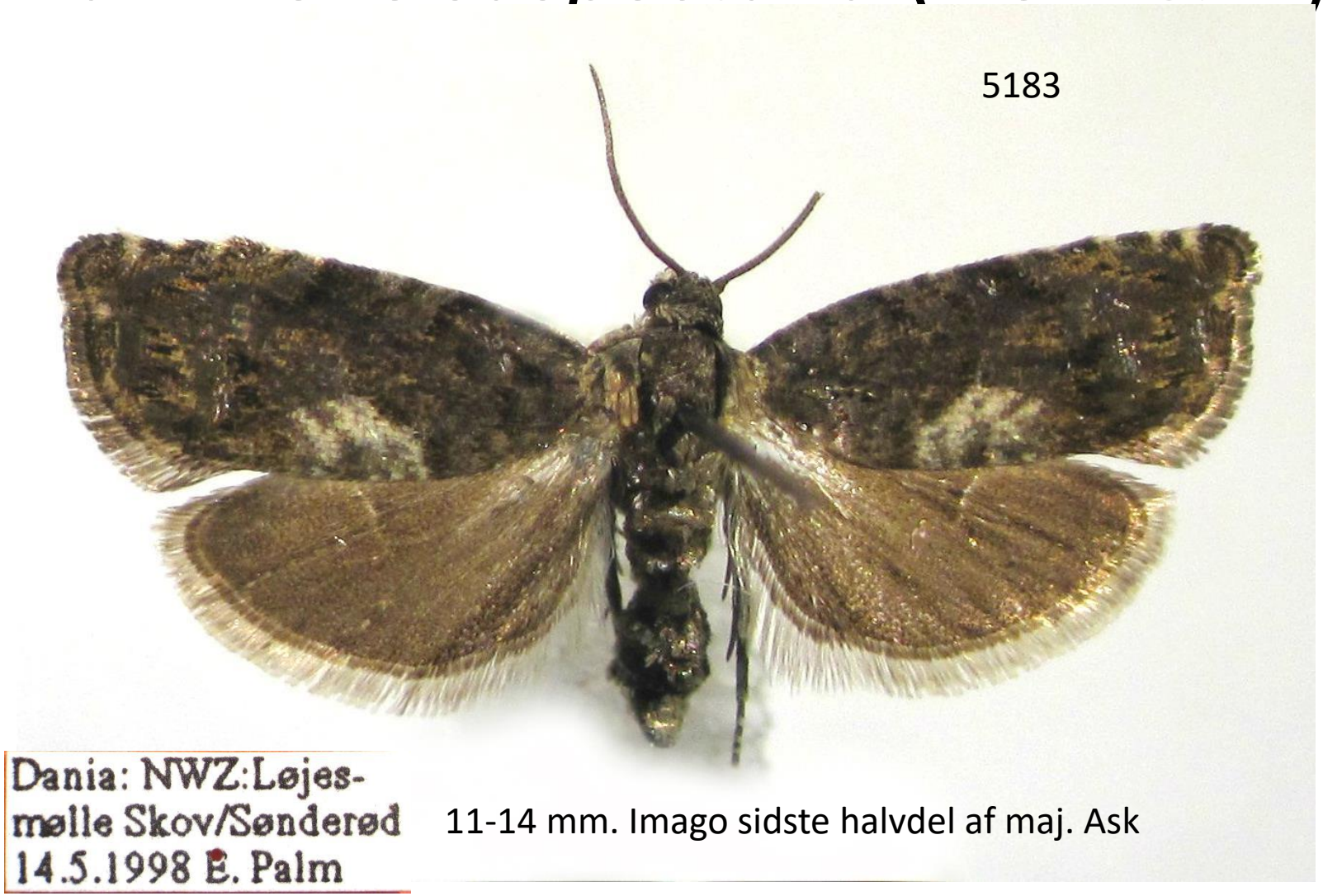

11-14 mm. Imago sidste halvdel af maj. Ask

Pammene suspectana (Lien. & Z.)

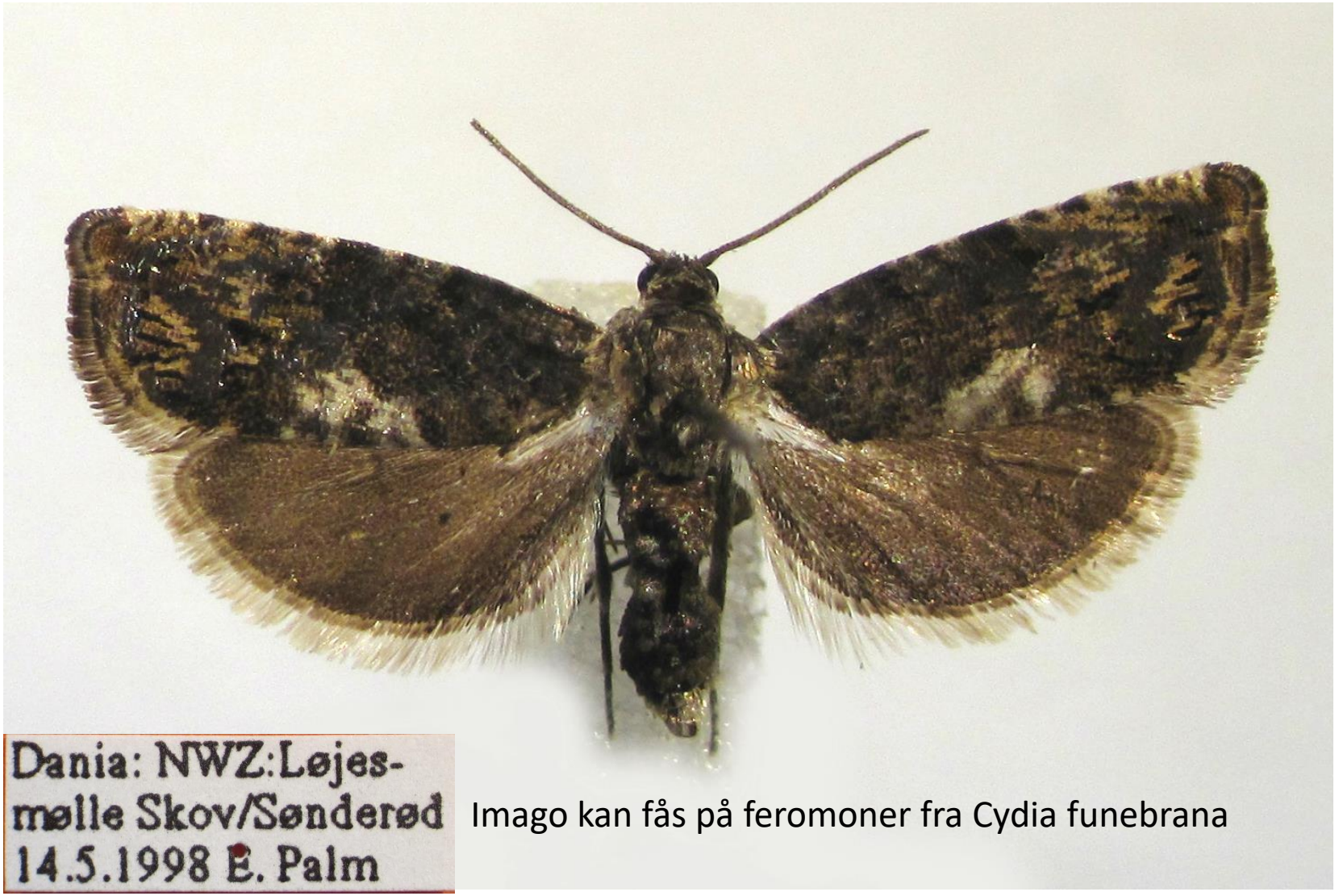

Imago kan fås på feromoner fra Cydia funebrana

Pammene suspectana (Lien. & Z.)

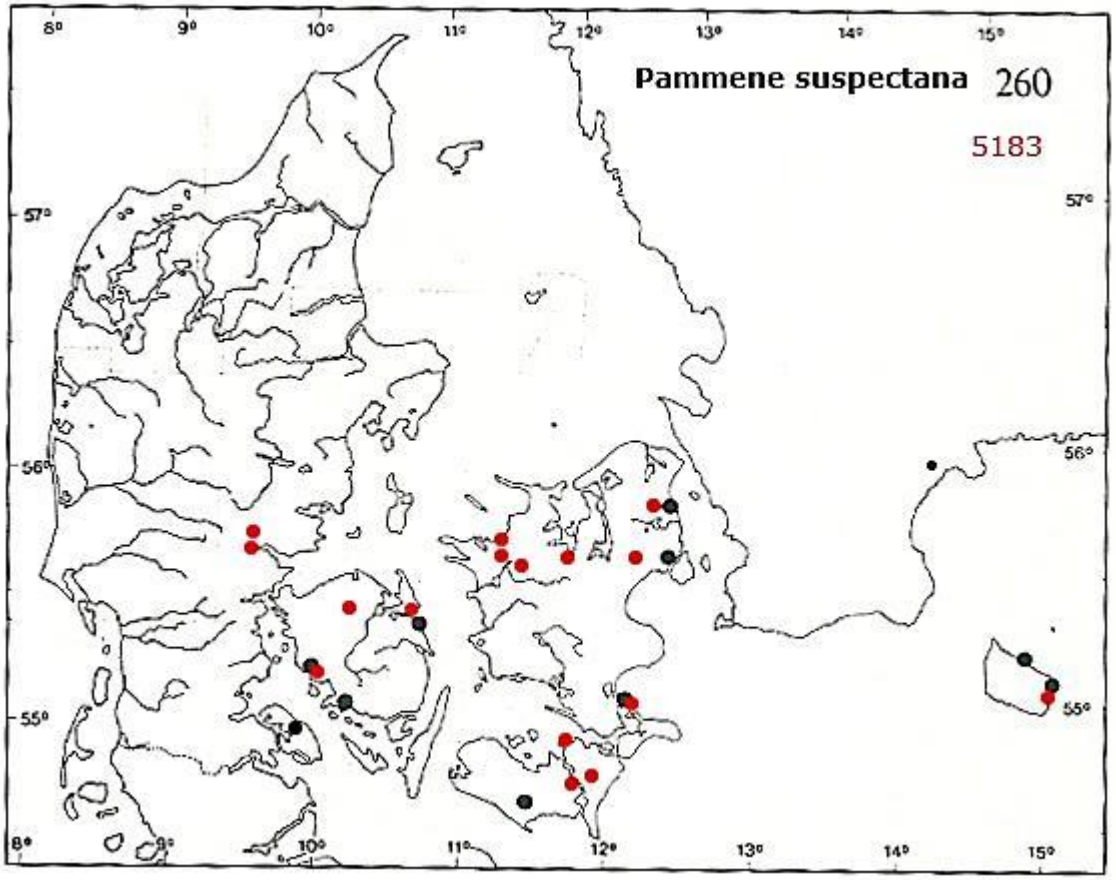

Tidligere kun kendt fra ganske enkelte fund, men nu konstateret betydelig mere Udbredt. Europa. Stadig kun spredte fund, men arten skal nok vise sig at være Mere udbredt også her.

Pammene albuginana (Guen.)

5184

Dania EJ:Femmøl-
ler e.pu. 12.5.91, kl.
23.5.1991 E.Palm
Quercus (galle)

11-13 mm. Imago maj-juli. Eg. Larven overvintrer fra september i galler dannet af hvepse

Pammene albuginana (Guen.)

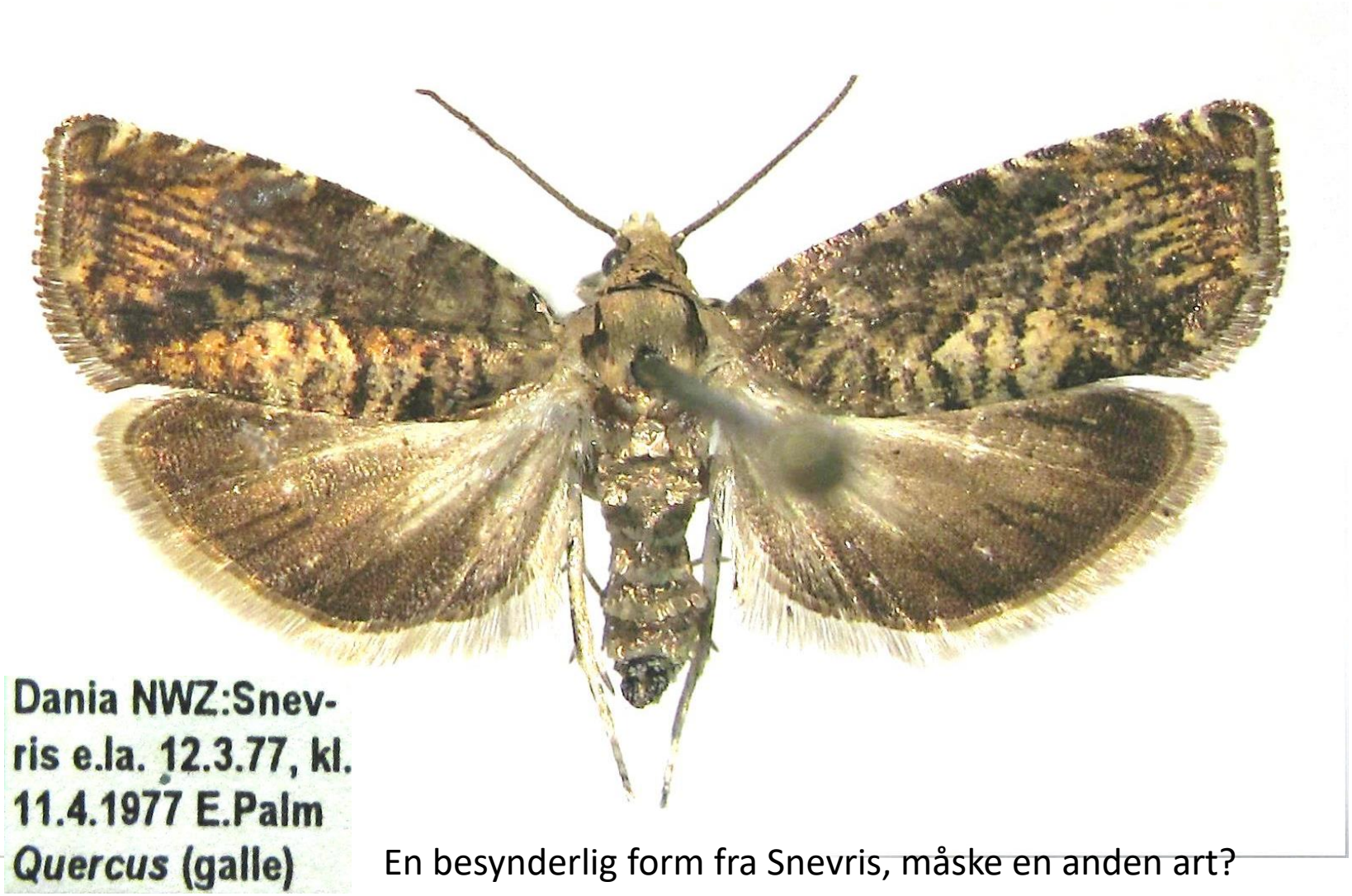

En besynderlig form fra Snevris, måske en anden art?

Pammene albuginana (Guen.)

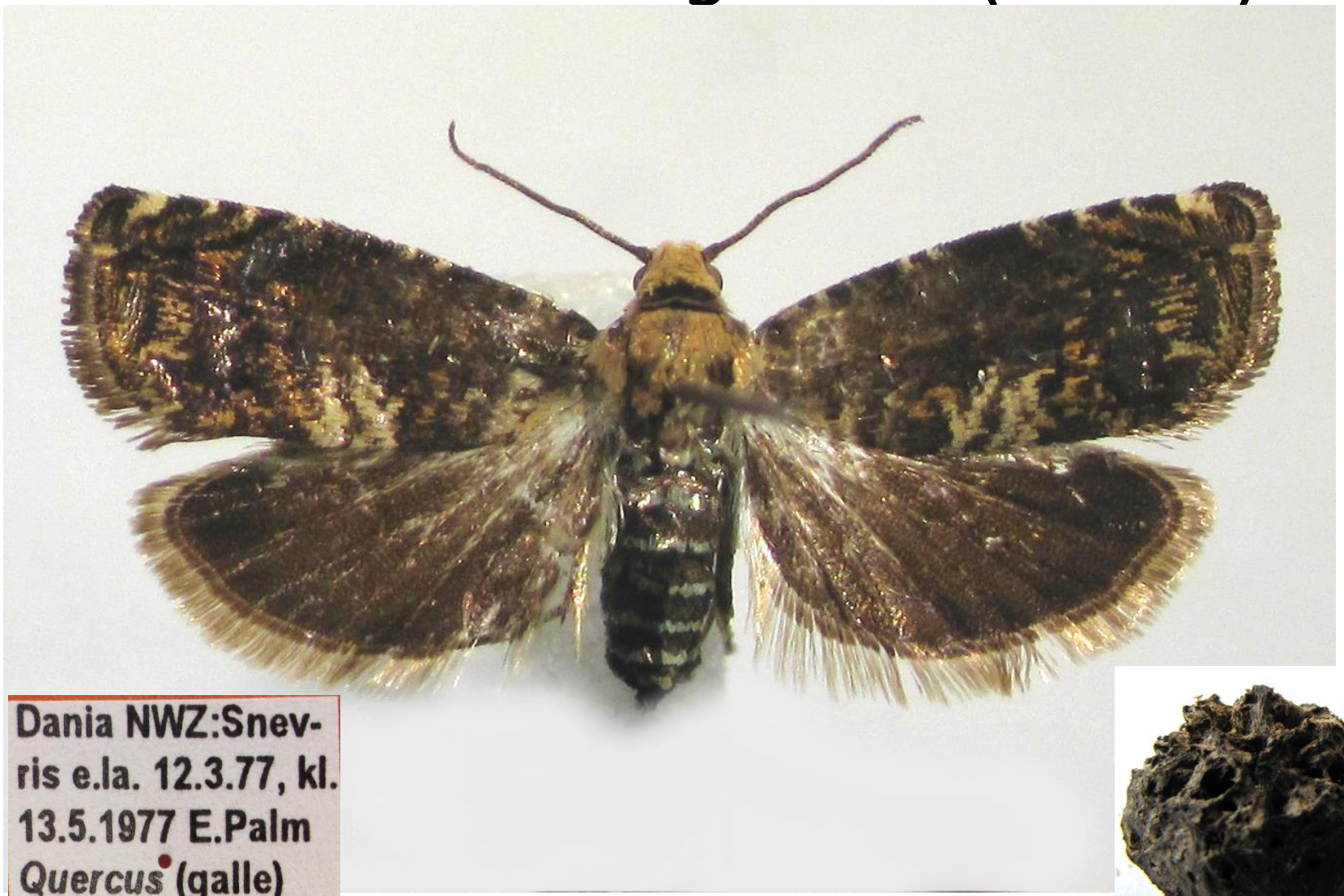

Pammene albuginana (Guen.)

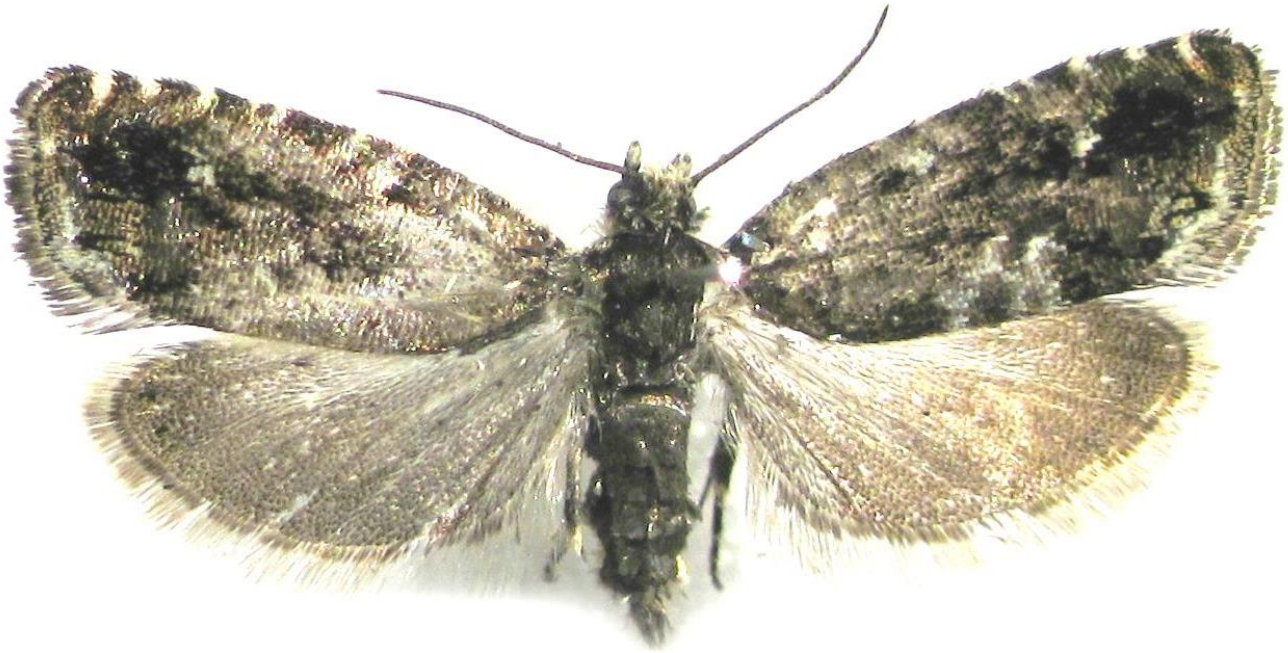

Eksemplaret herover er fra Draved skov 27. maj, men meget afstøvet.
Europa.

Pammene clanculana (Tgst.)

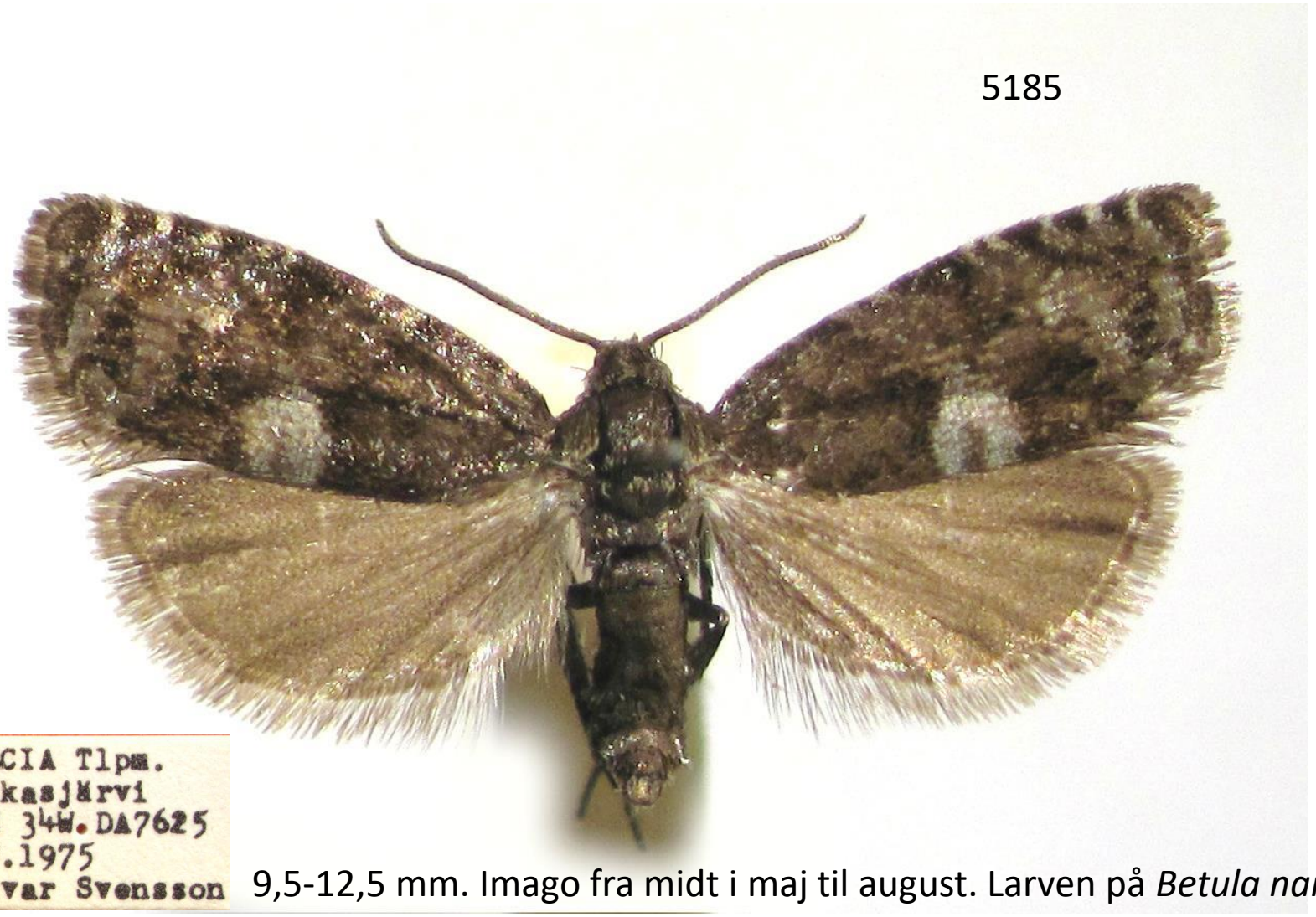

9,5-12,5 mm. Imago fra midt i maj til august. Larven på *Betula nana*.
Højnordisk art

Pammene obscurana (Stph.)

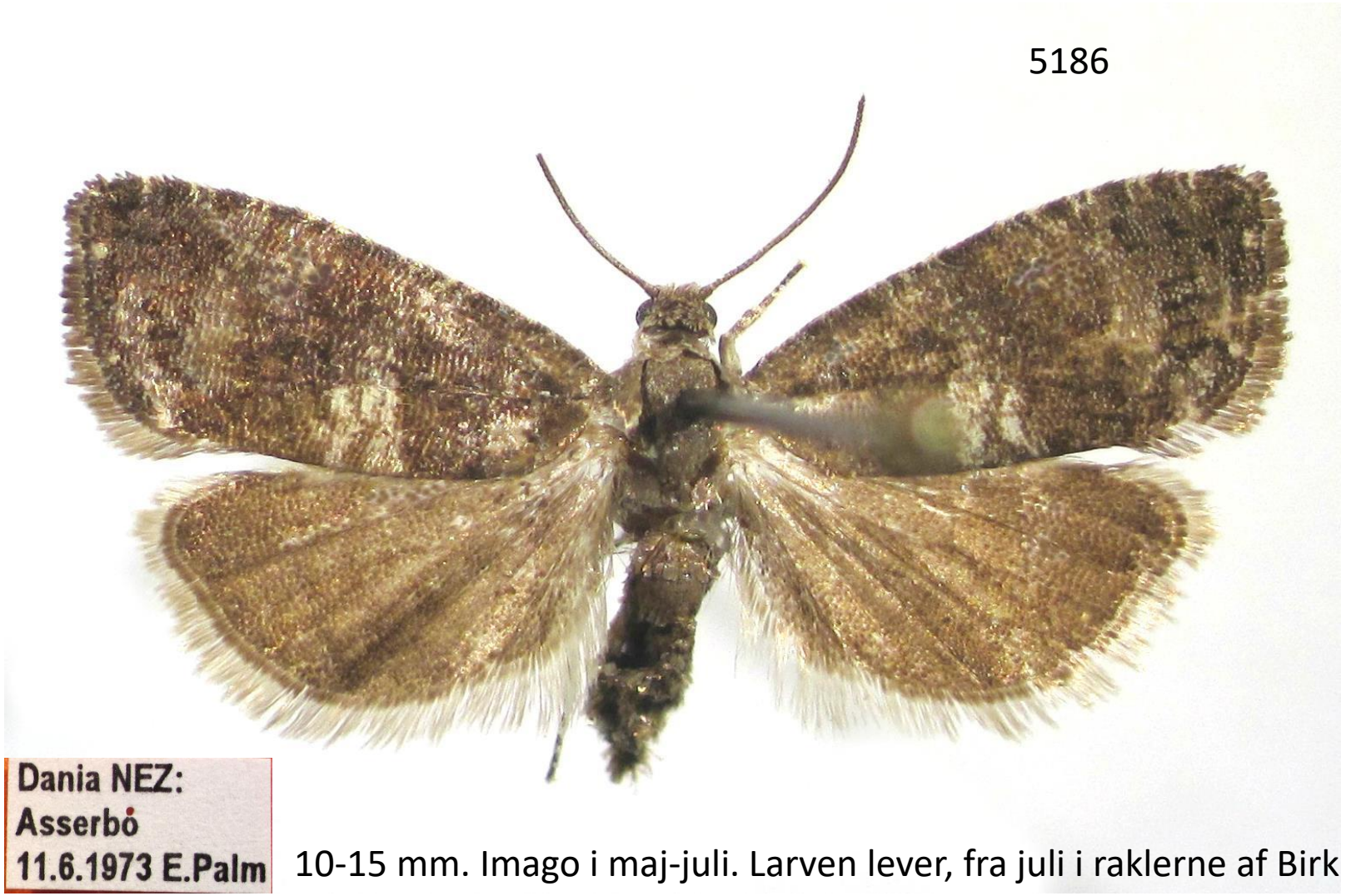

10-15 mm. Imago i maj-juli. Larven lever, fra juli i raklerne af Birk

Pammene obscurana (Stph.)

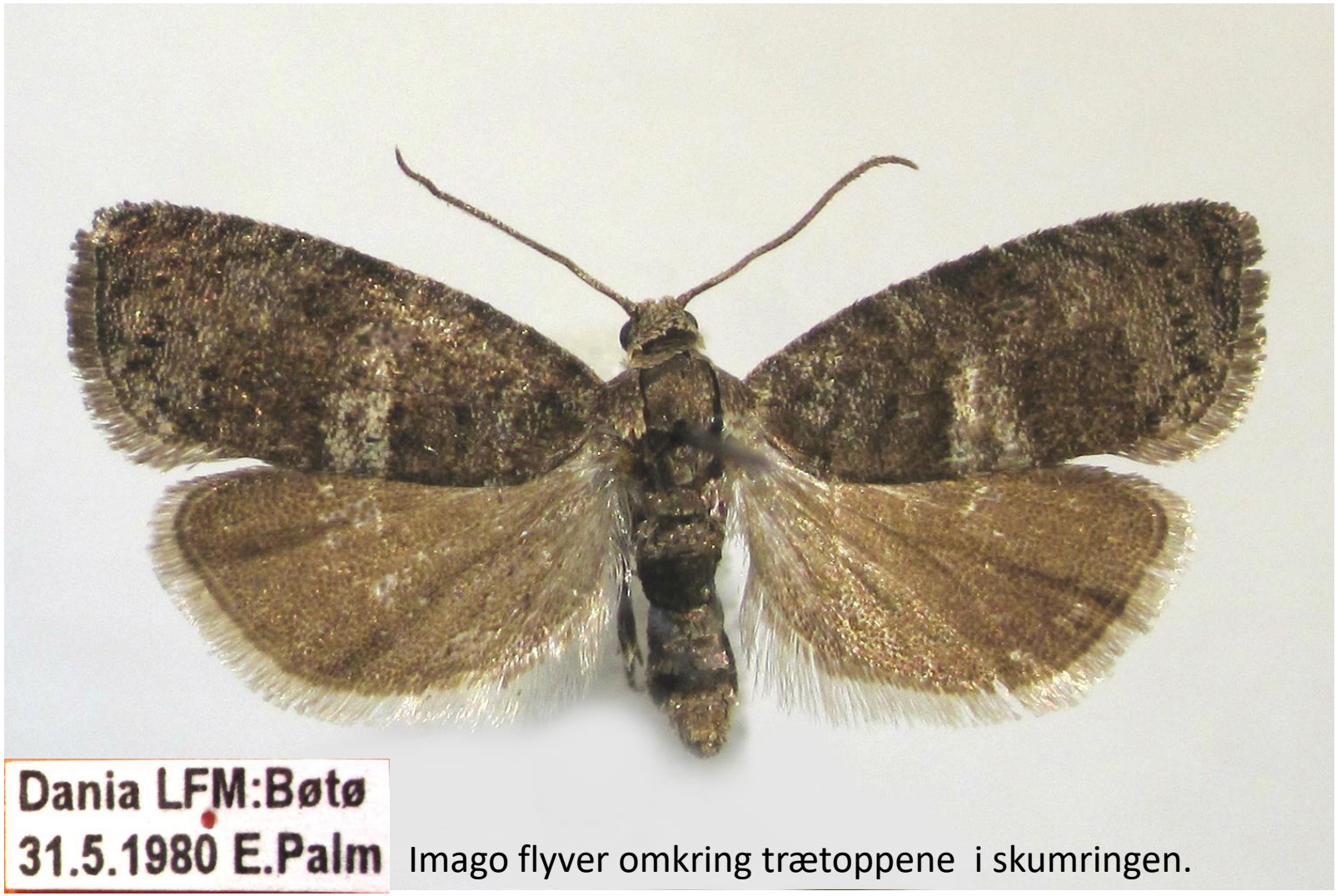

Imago flyver omkring trætoppene i skumringen.

Pammene agnotana Rebel

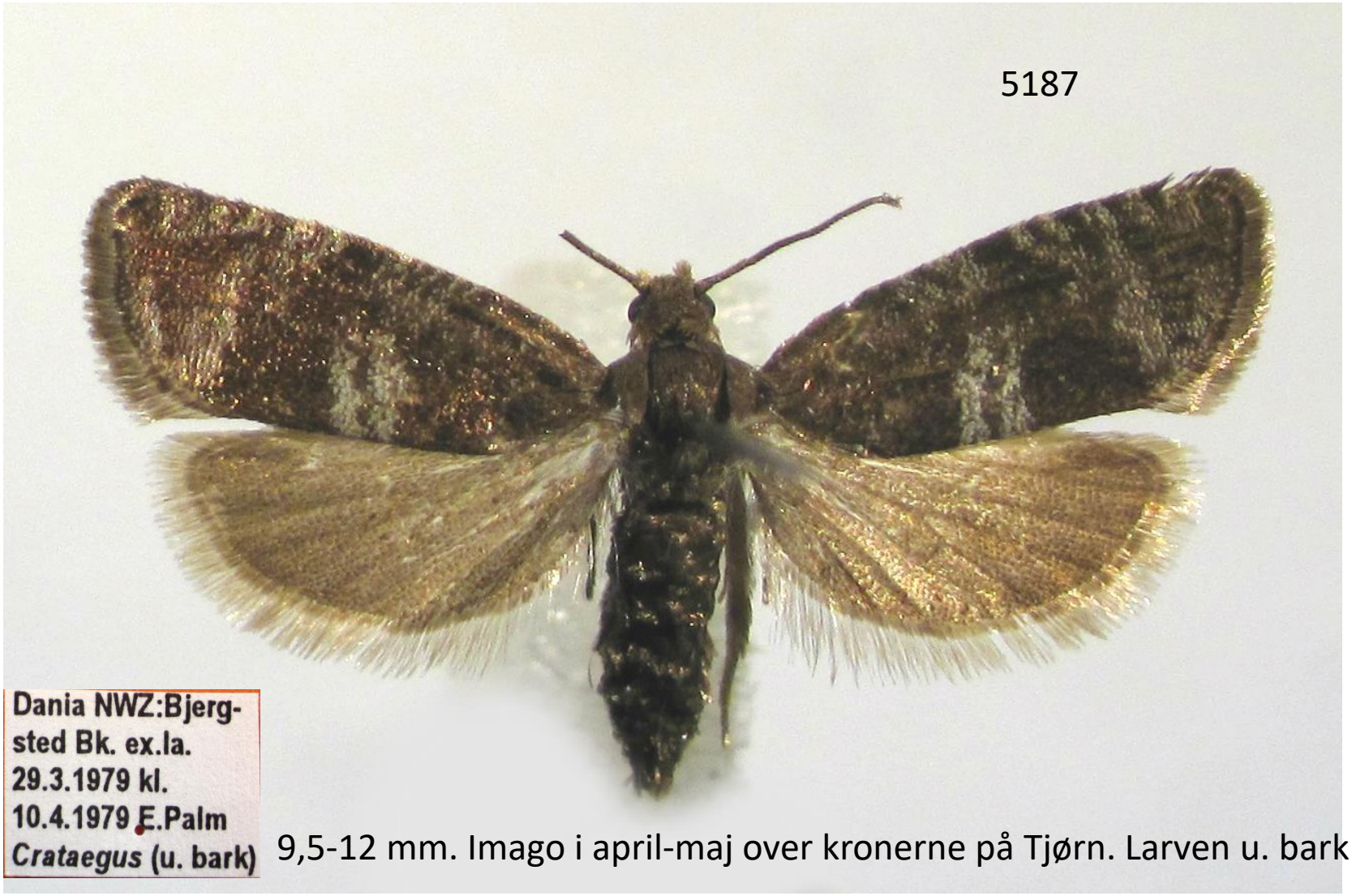

9,5-12 mm. Imago i april-maj over kronerne på Tjørn. Larven u. bark

Pammene agnotana Rebel

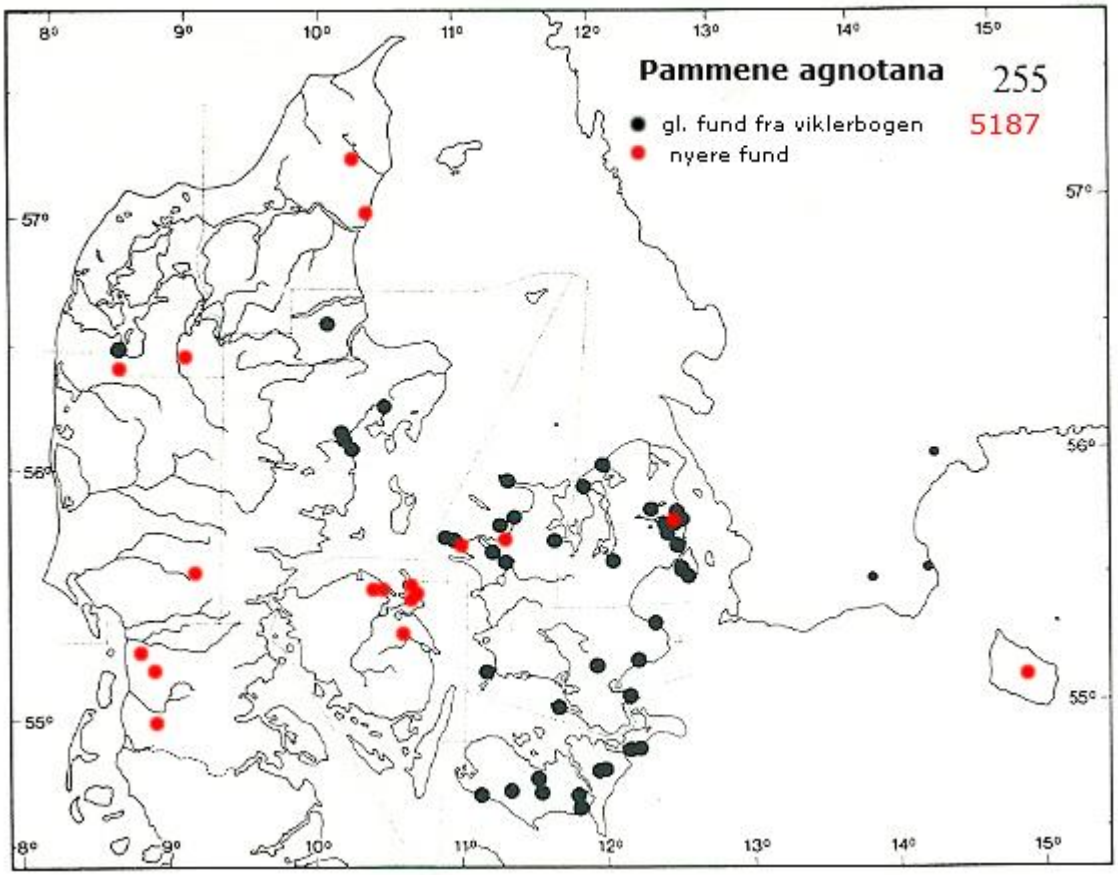

Pletvist udbredt i Europa.

Pammene luedersiana (Sorh.)

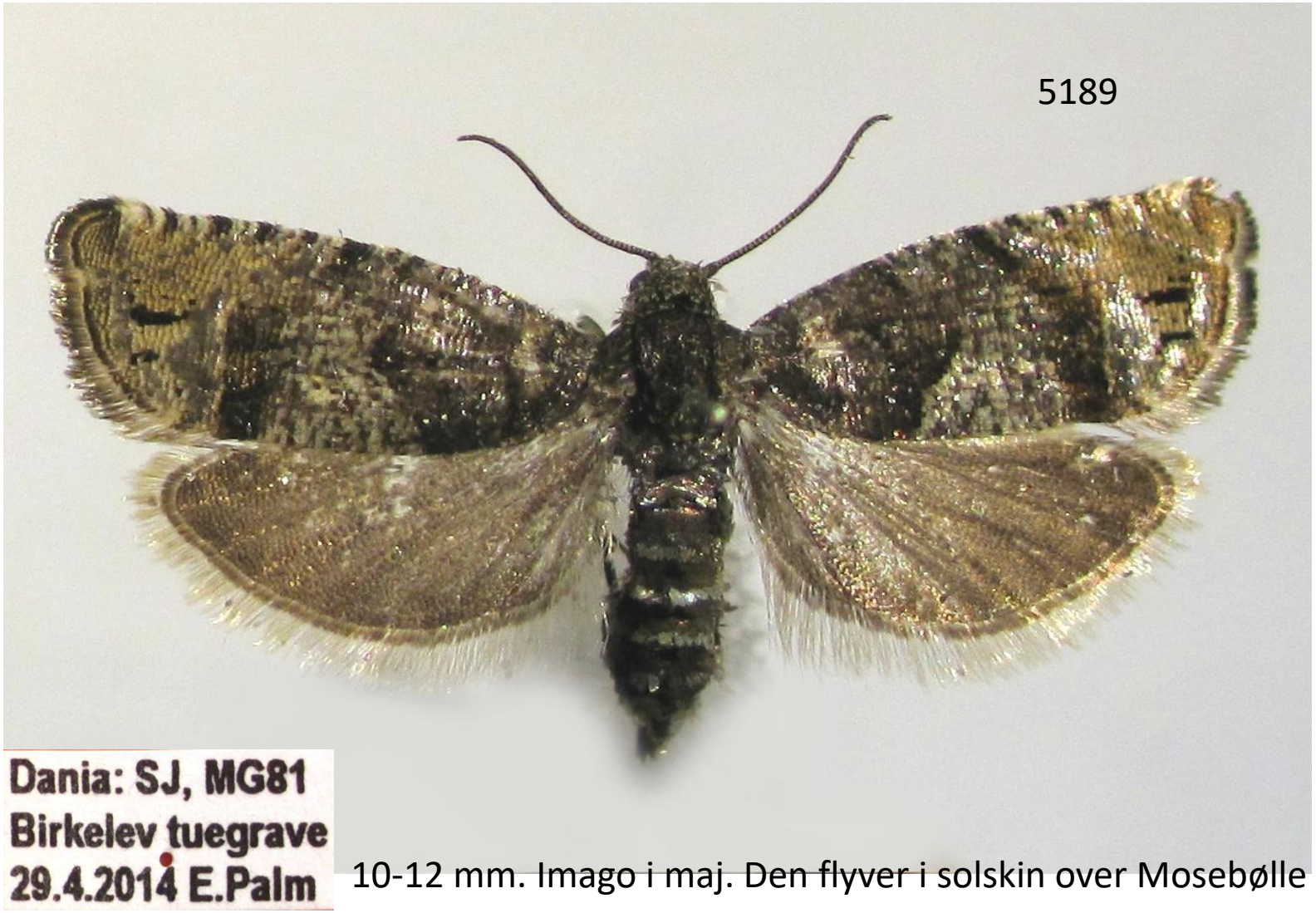

10-12 mm. Imago i maj. Den flyver i solskin over Mosebølle

Pammene luedersiana (Sorh.)

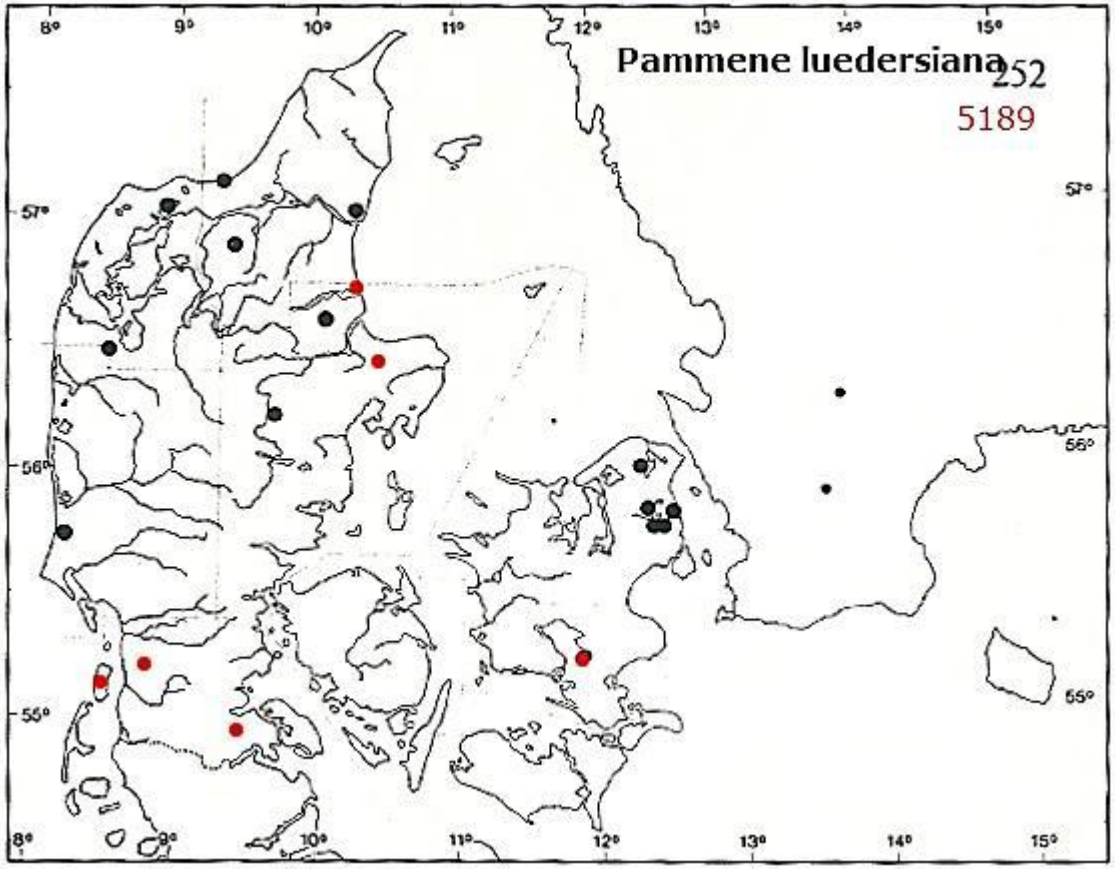

Lokal og for det meste sjælden i Europa, undtagen mod sydøst. I Tyskland kun gamle fund fra Sachsen og Niedersachsen. Arten overses sikkert ofte p. g. a. den tidlige flyvetid og specielle biotop.

Pammene rhediella (Clerck)

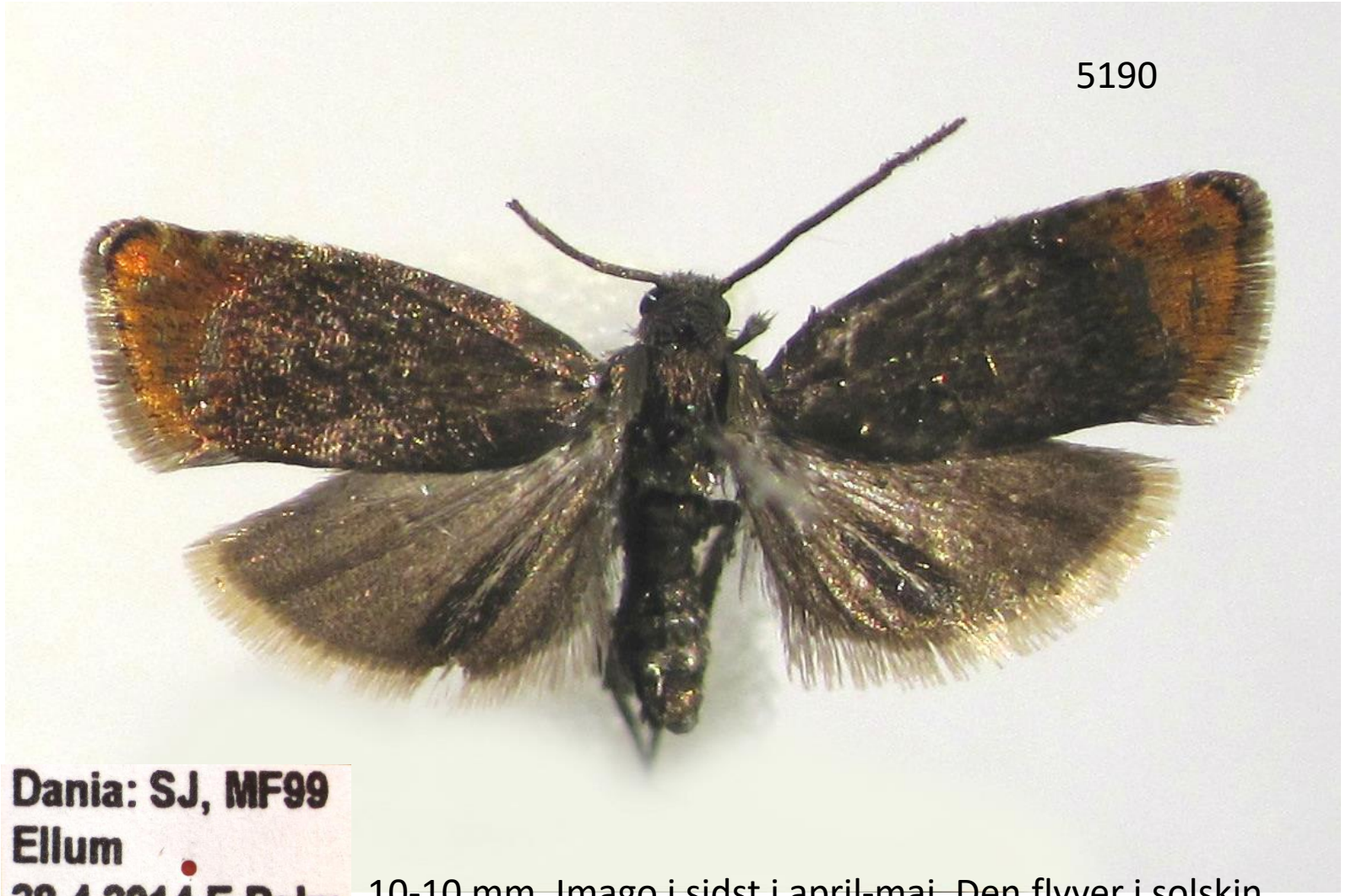

10-10 mm. Imago i sidst i april-maj. Den flyver i solskin

Pammene rhediella (Clerck)

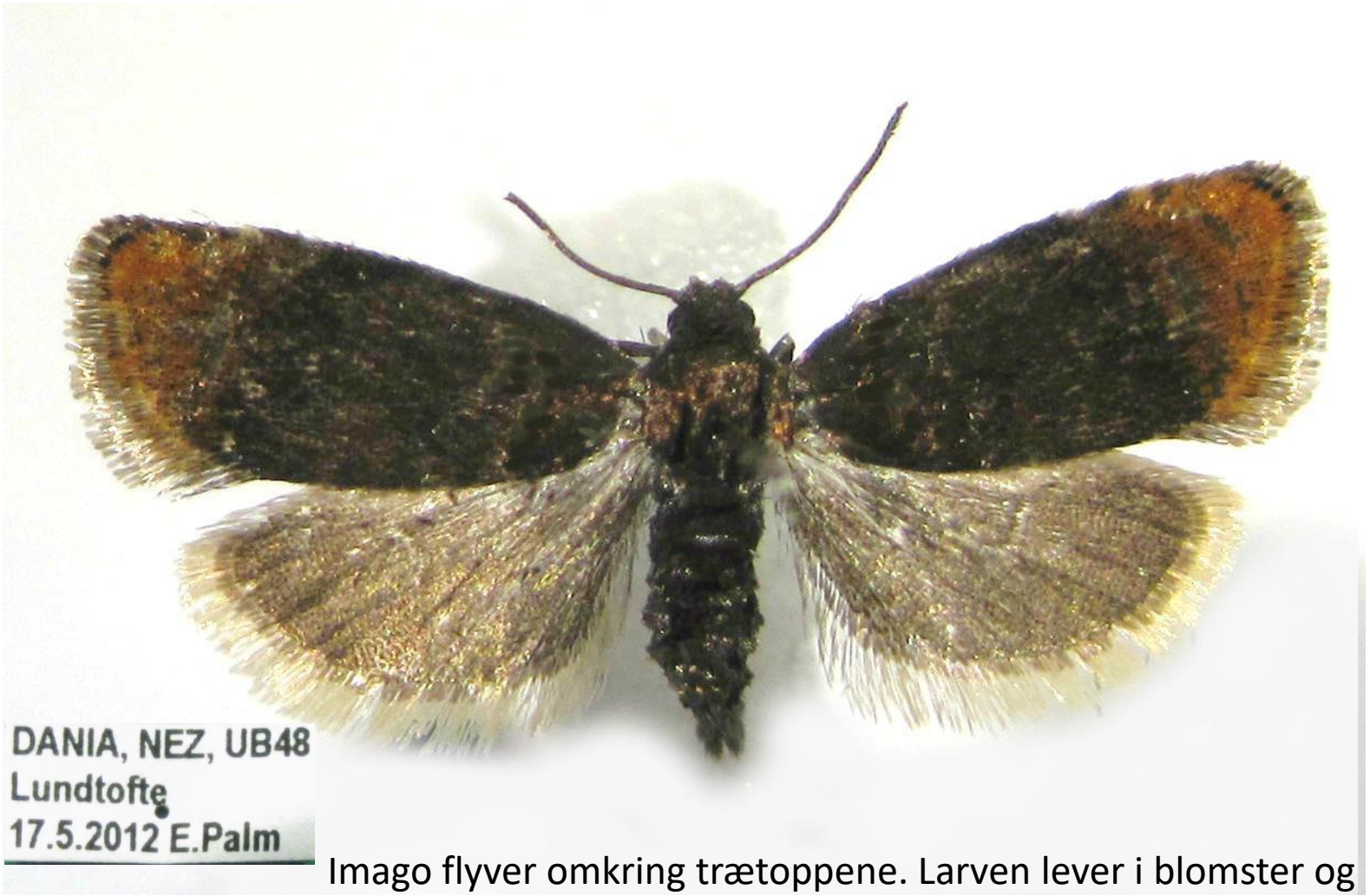

Imago flyver omkring trætoppene. Larven lever i blomster og unge frugter på Tjørn, og under bark om foråret. Udbredt og for det meste hyppig i hele Europa.

Pammene populana (F.)

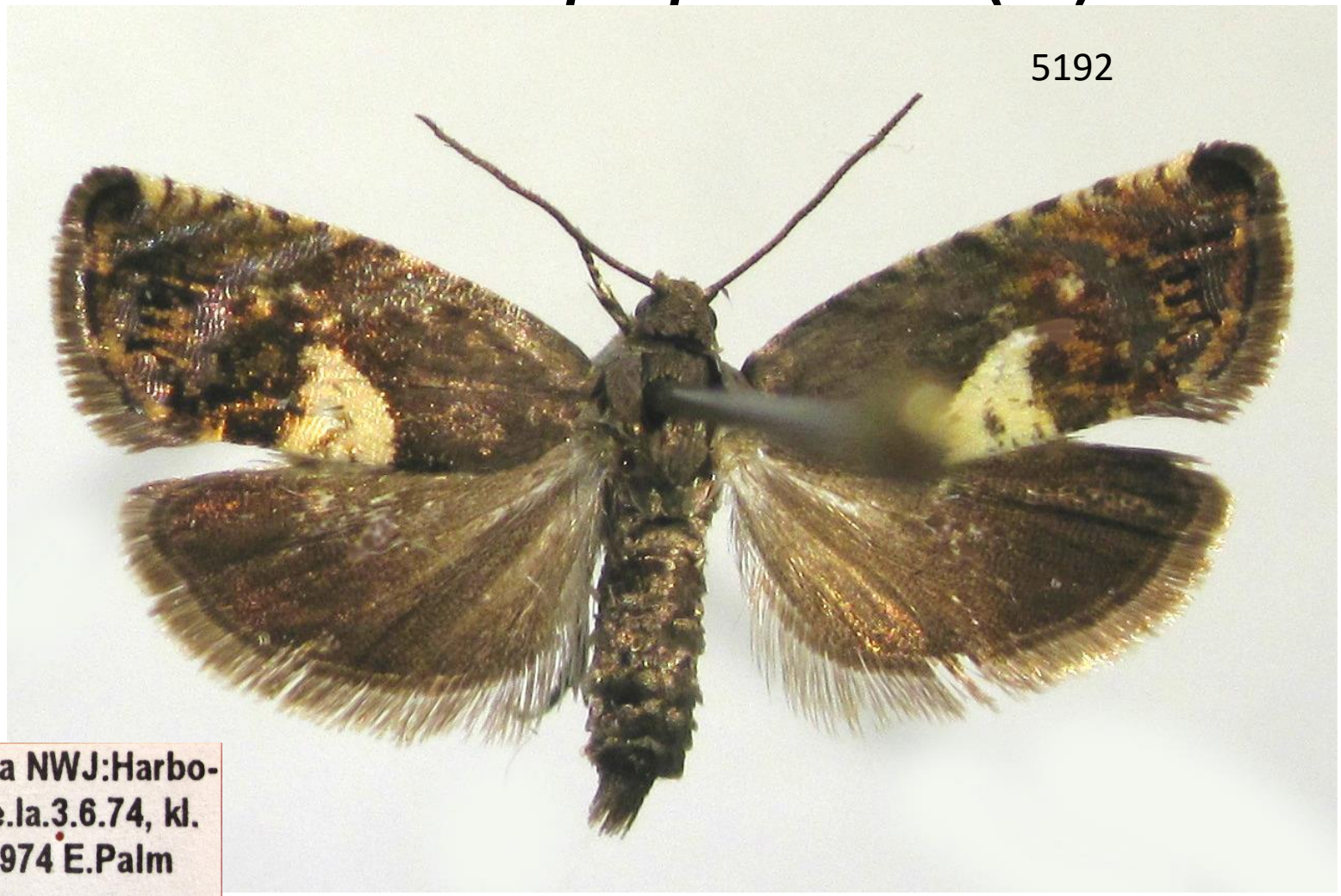

10-12 mm. Imago i august omkring pil. Larven i juni

Pammene populana (F.)

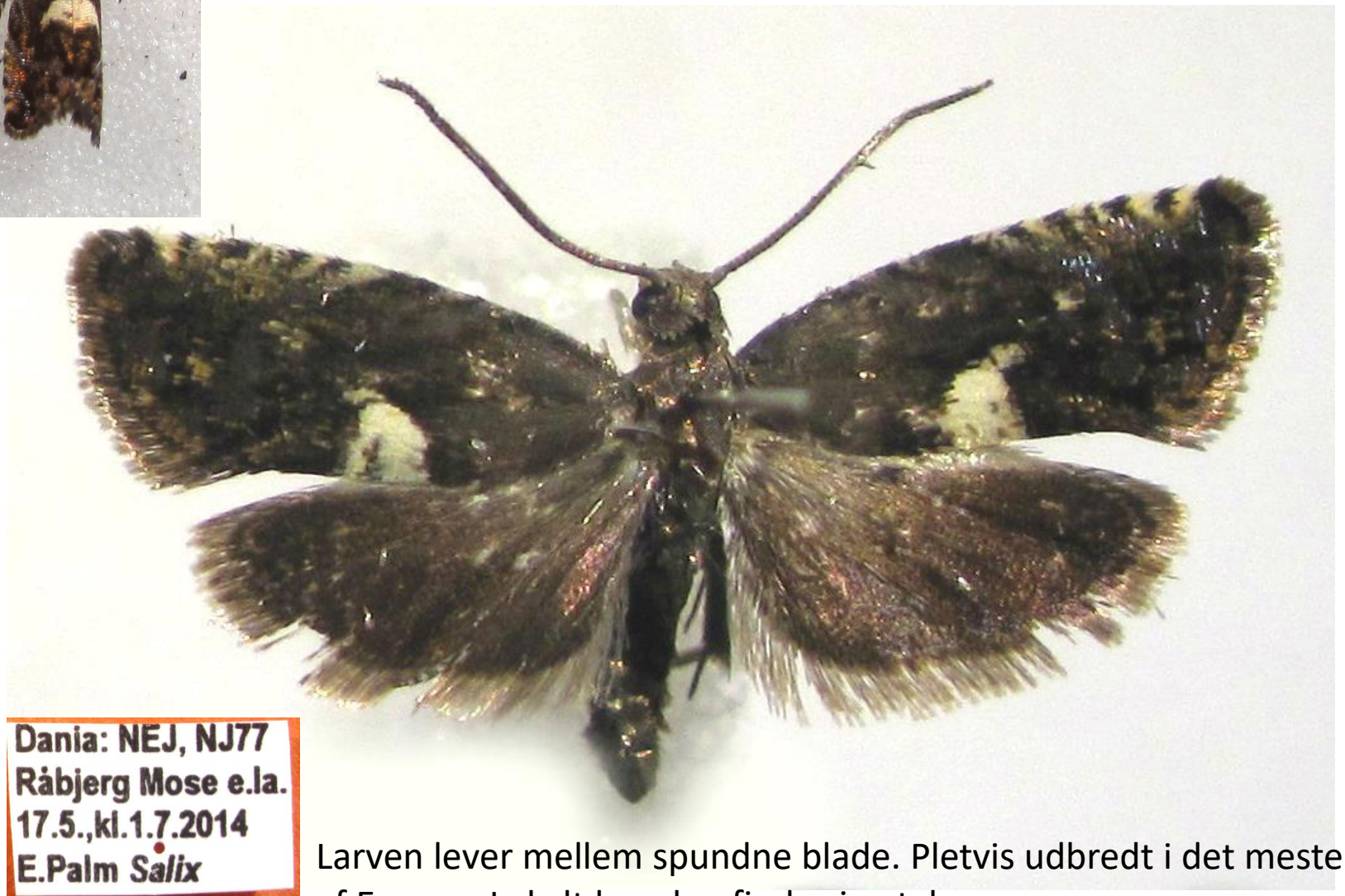

Larven lever mellem spundne blade. Pletvis udbredt i det meste af Europa. Lokalt kan den findes i antal.

Pammene spiniana (Dup.)

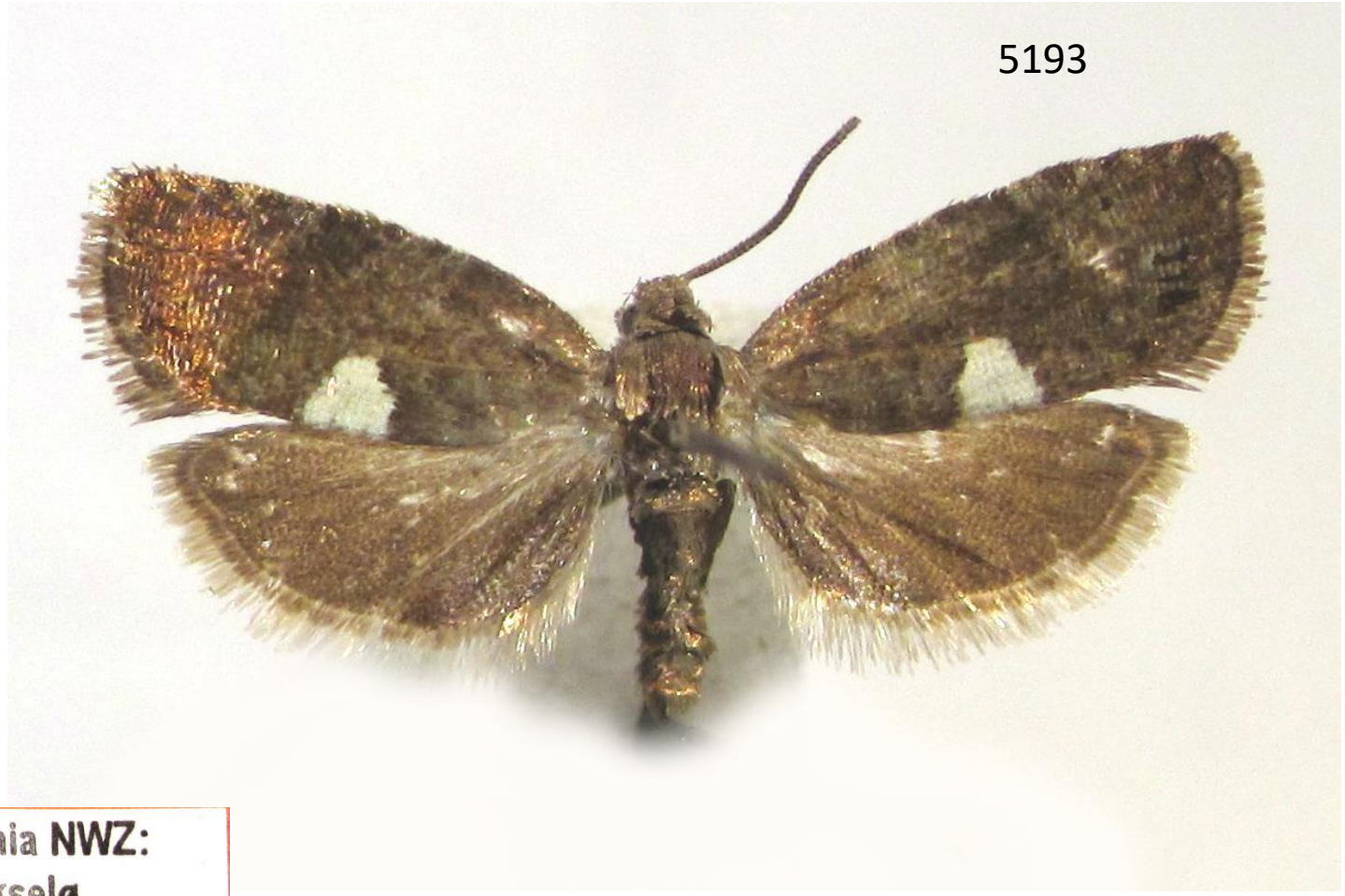

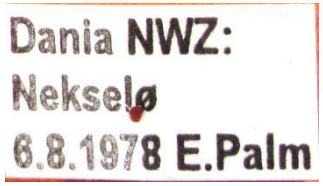

10-12 mm. Imago i august – september. Larven på Slåen

Pammene spiniana (Dup.)

Imago flyver i solskin og sidst på dagen omkring slåen. Arten er udbredt i Europa, men findes ikke alle steder. Nordgrænsen går gennem Danmark og det sydligste Sverige.

Pammene trauniana (D. & S.)

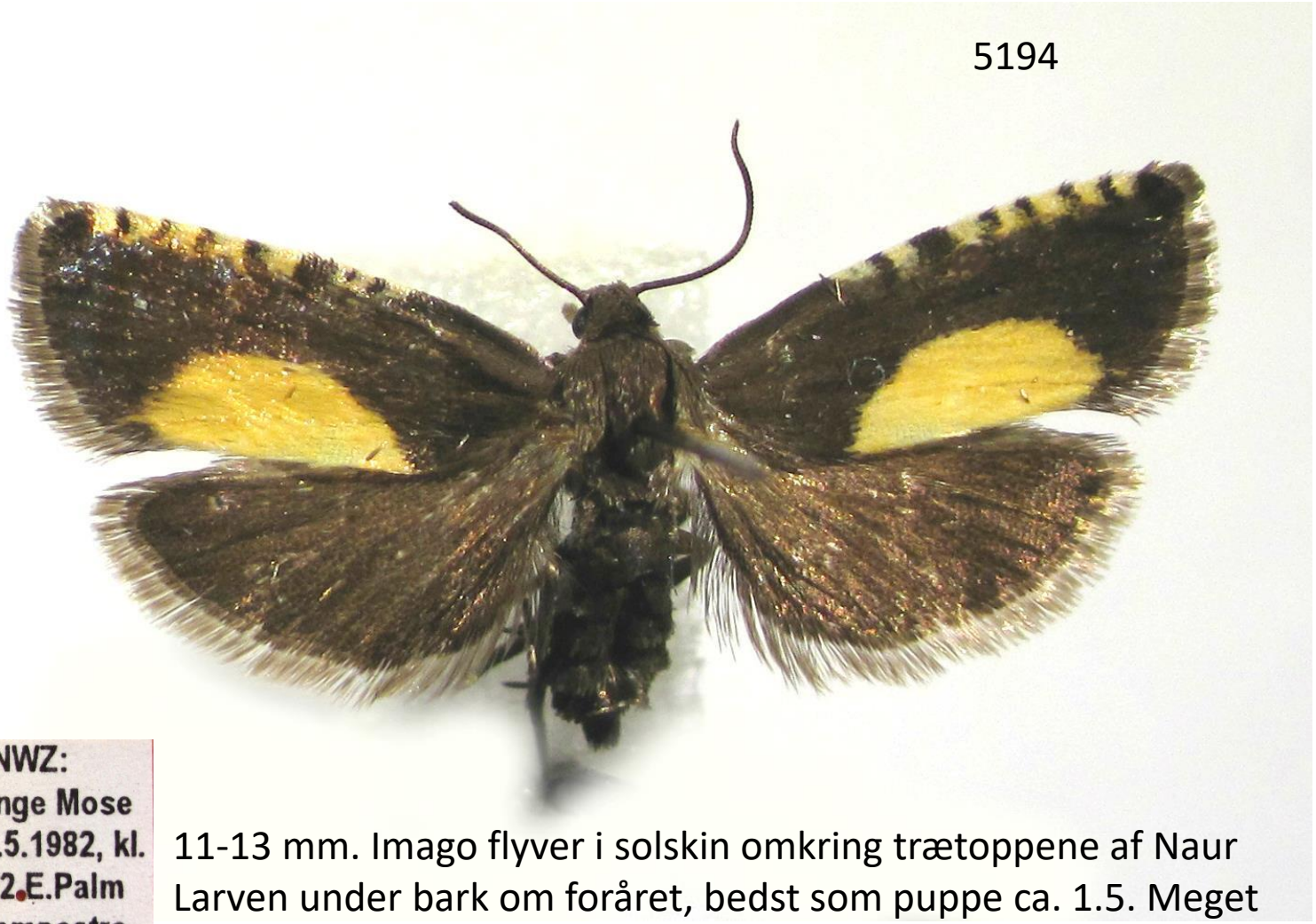

11-13 mm. Imago flyver i solskin omkring trætoppene af Naur
Larven under bark om foråret, bedst som puppe ca. 1.5. Meget pletvist udbredt i Europa. Nordgrænsen ligger i Danmark og Polen. Sjælden de fleste steder, selv om den er fundet i antal bl. a. i Danmark

Pammene regiana (Zell.)

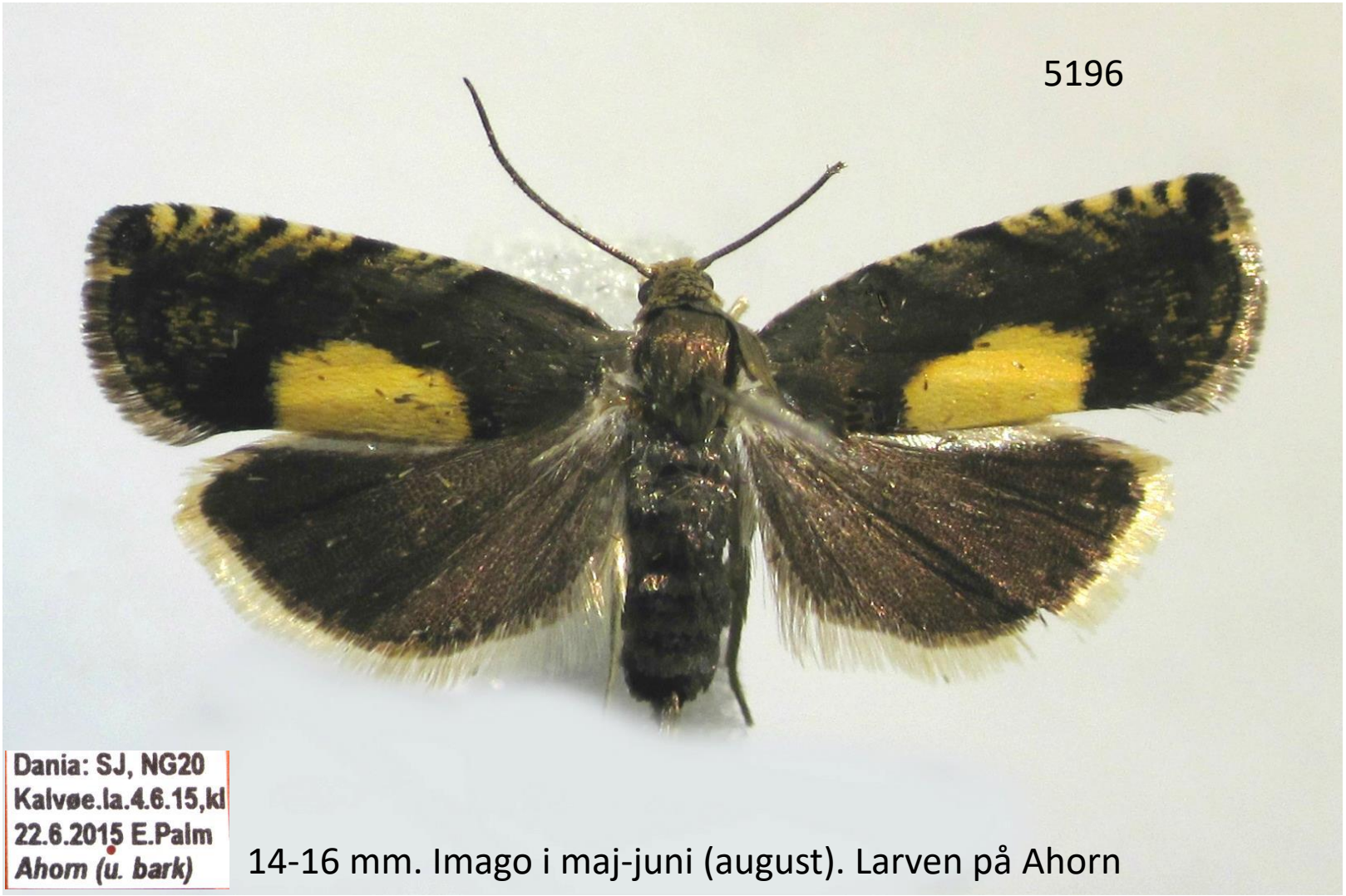

14-16 mm. Imago i maj-juni (august). Larven på Ahorn

Pammene regiana (Zell.)

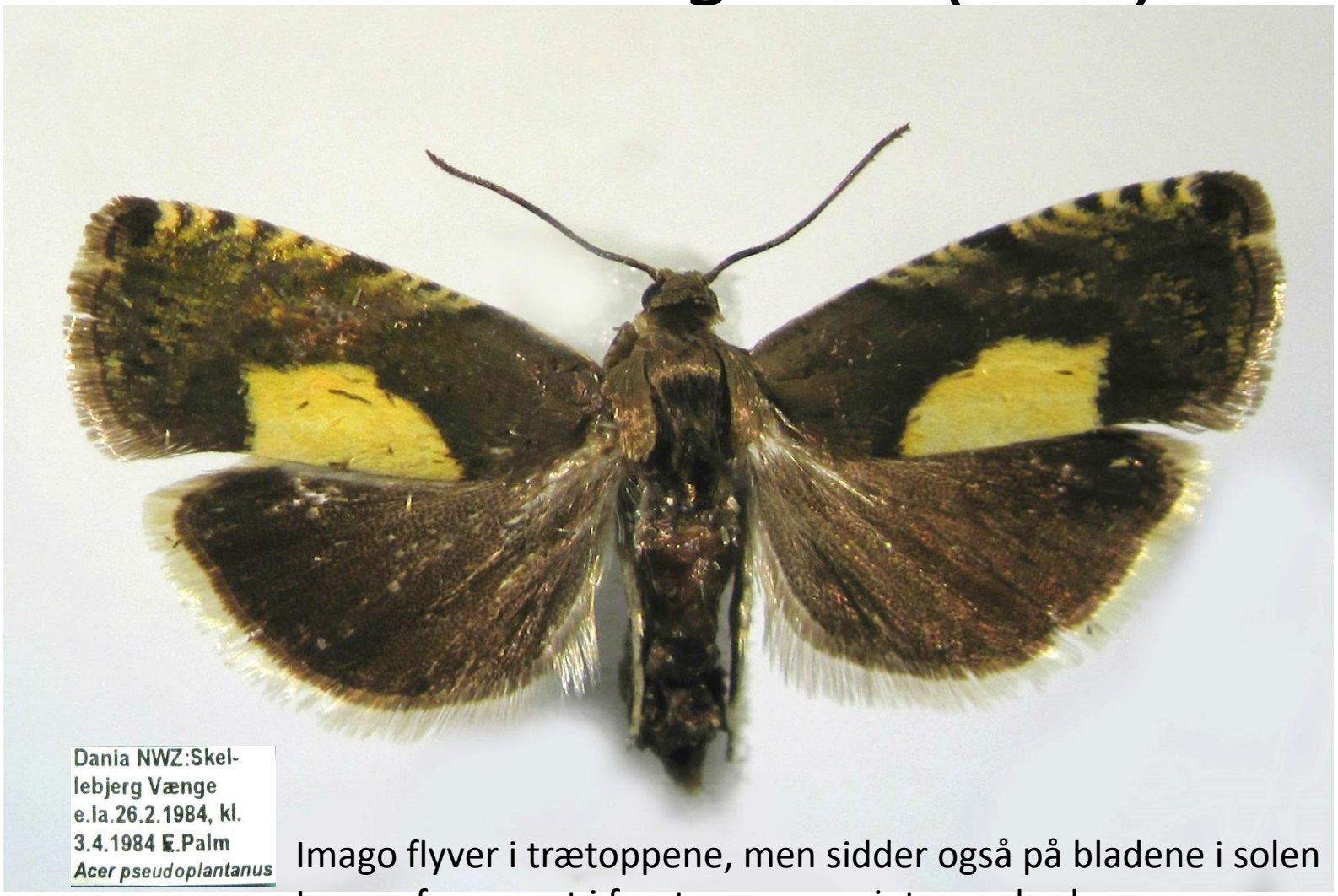

Imago flyver i trætoppene, men sidder også på bladene i solen
Larven fra august i frugterne, overvintrer u. barken.

Pammene regiana (Zell.)

Larven er let at finde under barken fra det tidlige forår og klækker nemt. Arten er ofte selskabelig. Udbredt og for det meste almindelig i Europa.

Pammene christophana (Moesl.)

France (04) Alpes-de-H.-Provence: Castellane 17.6.2012 E.Palm

11-14 mm. Imago i juni. Larven lever i frugterne på Naur og måske nærtstående træer. Imago flyver i solskin over trætoppene. Nordgrænse i Tyskland (kun gamle fund, ingen konkrete findesteder) Og Polen. I Frankrig kun det viste fund.

Pammene aurita Raz.

(*aurantiana*)

5197

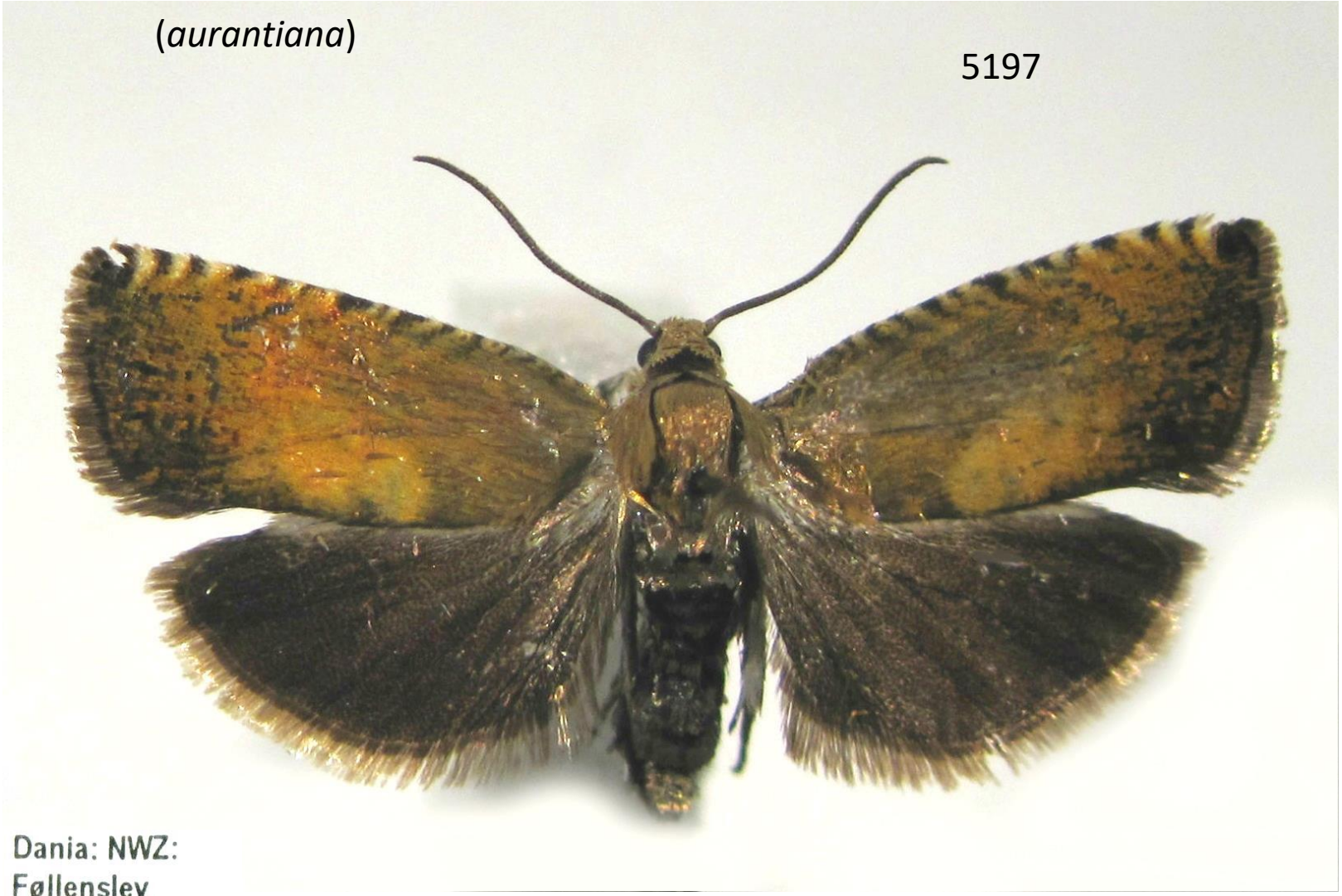

14-15 mm. Imago sidst i juli-august. Arten kommer fint til lys

Pammene aurita Raz.

Dania SJ:Skelde
Kobbelskov
31.7.1983 E.Palm

Dania: SJ, MF89
Sdr. Sejerslev
6.8.2015 E.Palm

Larven lever som *P. regiana*, men de klækker først sidst i juli, selv om man tager dem ind i varmen. På Ahorn.
Udbredt i det meste af Europa og vel også en art i udbredelse.
Ikke kendt fra Finland.

Pammene laserpitiana Huem. & Erleb.

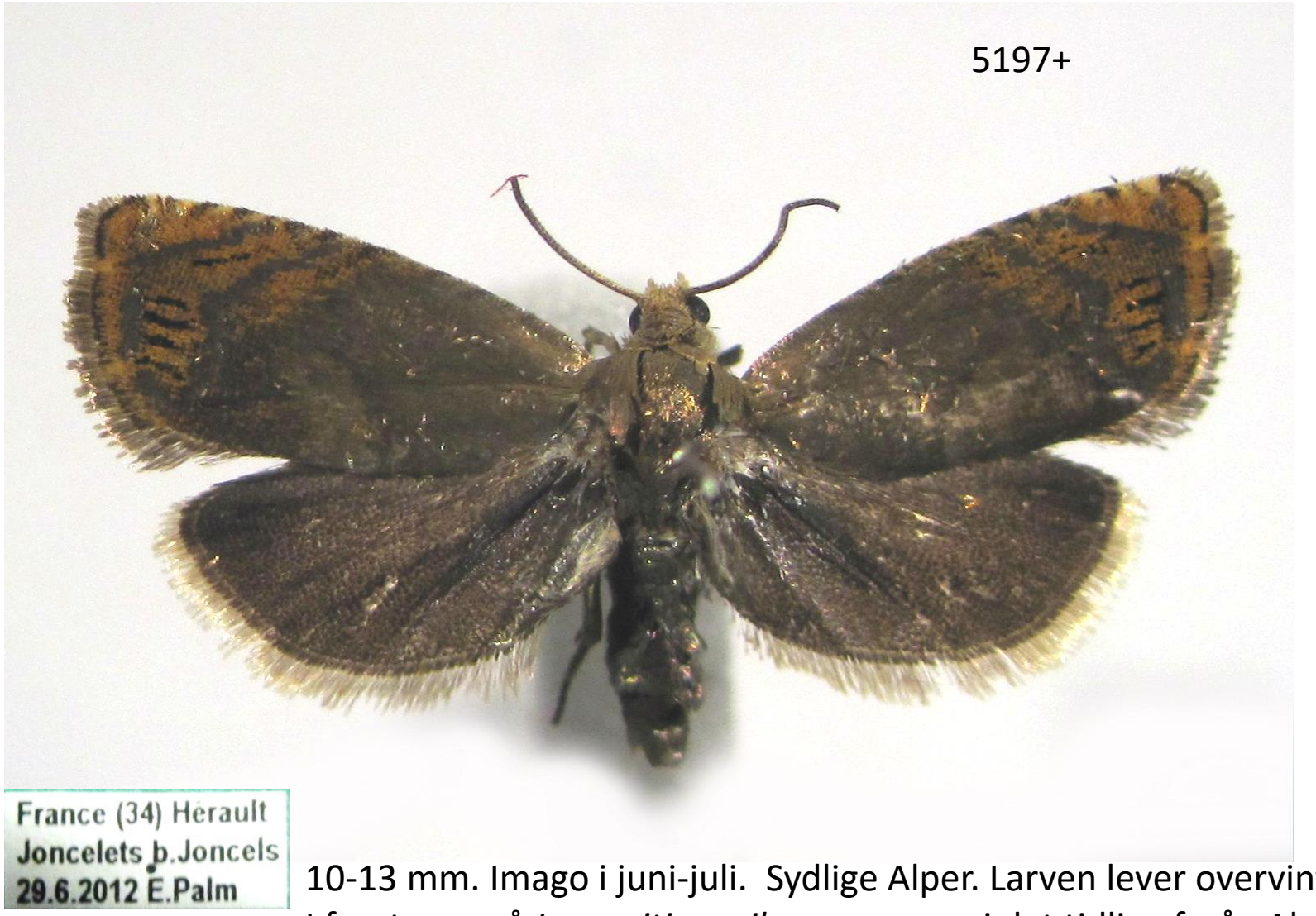

10-13 mm. Imago i juni-juli. Sydlige Alper. Larven lever overvintrende, I frugterne på *Laserpitium siler* og pupper i det tidlige forår. Alpeart.

Pammene juniperana (Mill.)

5198

8-9,5 mm. Imago i (april) og sidst i juli – august . Larven i bærrene af enebær. Meget spredte fund i Europa. I Tyskland fundet i antal på Lüneburger Heide. I øvrigt kun i gamle fund fra Hessen og Thüringen. Derudover kun Holland i det centrale Europa.

Pammene blockiana (H.-S.)

7-8 mm. Imago fra sidst i maj til juli. Arten kommer til lys. Larven lever i bærrene af Ene. Nordgrænsen går i Tyskland, men herfra kendes kun gamle fund. Ellers kun Frankrig, Italien og i sydøst

Pammene ochsenheimeriana (Lien. & Z.)

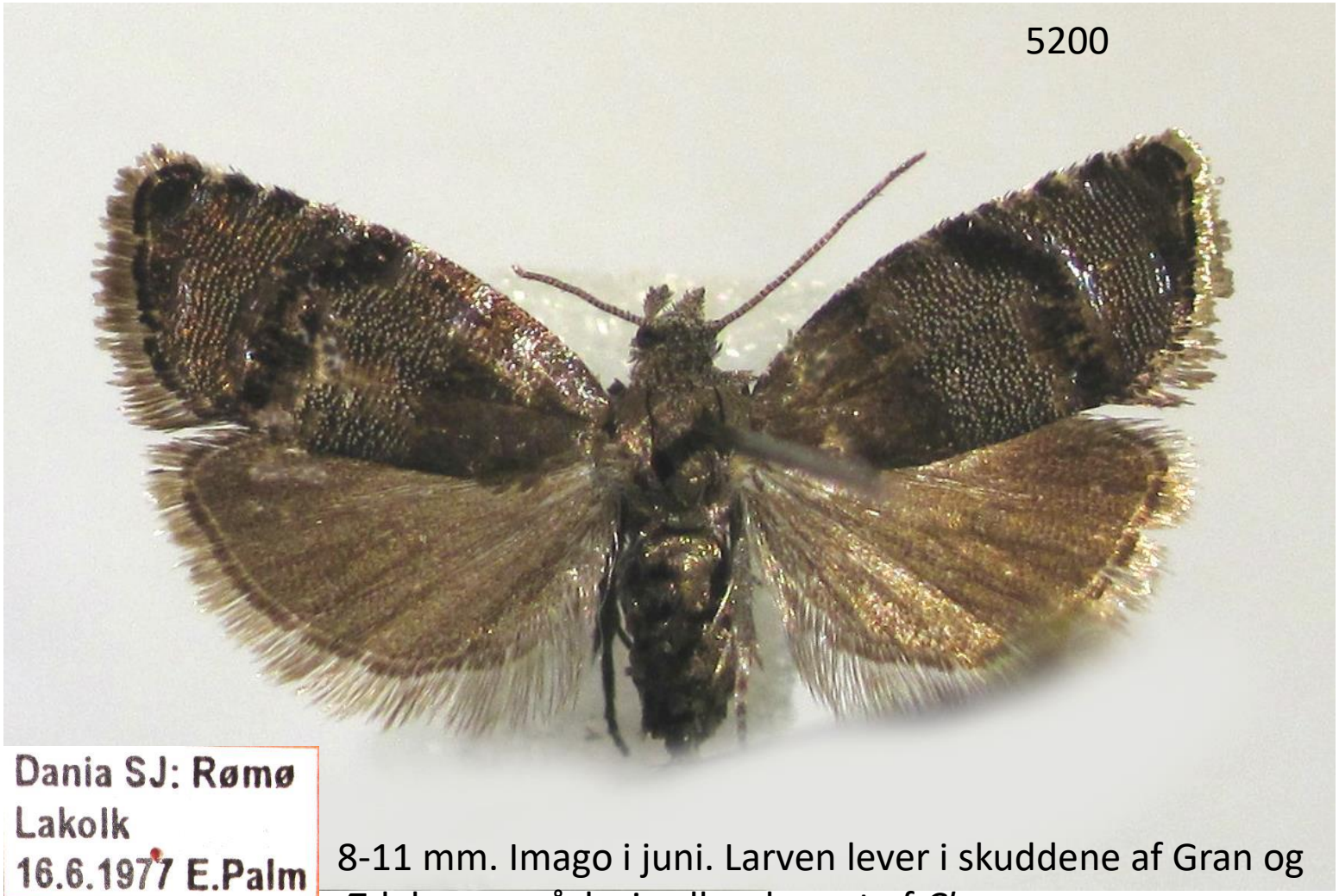

8-11 mm. Imago i juni. Larven lever i skuddene af Gran og Ædelgran, måske i galler dannet af *Chermes*.

Pammene ochsenheimeriana (Lien. & Z.)

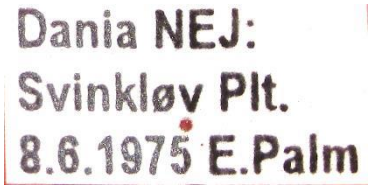

Imago flyver om dagen i solskin omkring ædelgran (og gran). Europa, men spredt forekomst. Arten ses sjældent.

Pammene germmana (Hb.)

5205

DANIA:NWZ, PG56
Tømmerup Lyng
30.5.2011 E.Palm

11-14 mm. Imago sidst i maj – juni. Larven lever i DK på Eg, og Imago flyver omkring egene i solskin sidst på dagen.

Pammene germmana (Hb.)

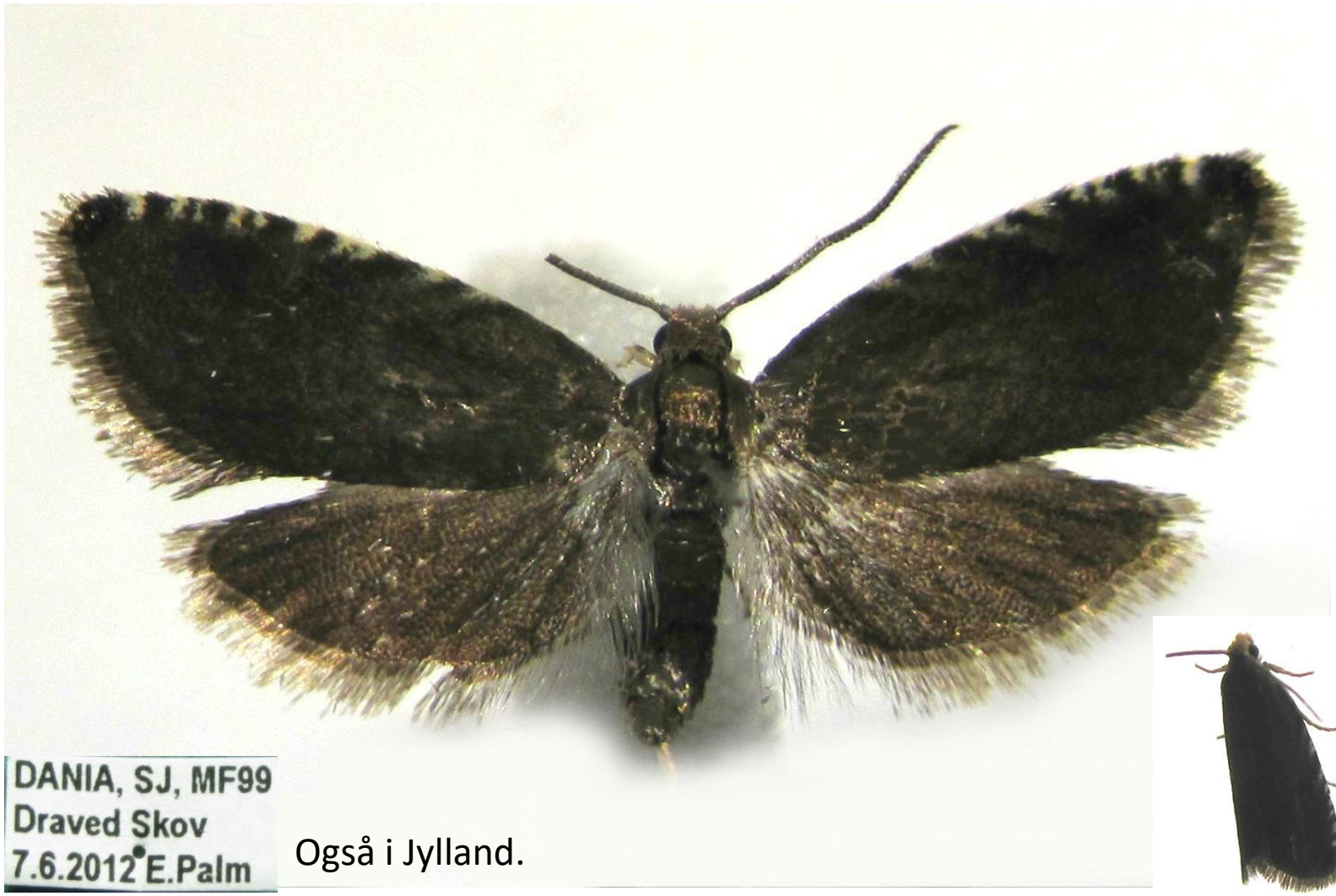

Også i Jylland.

Pammene germmana Tingdal Plt. 2012

Pammene germmana (Hb.)

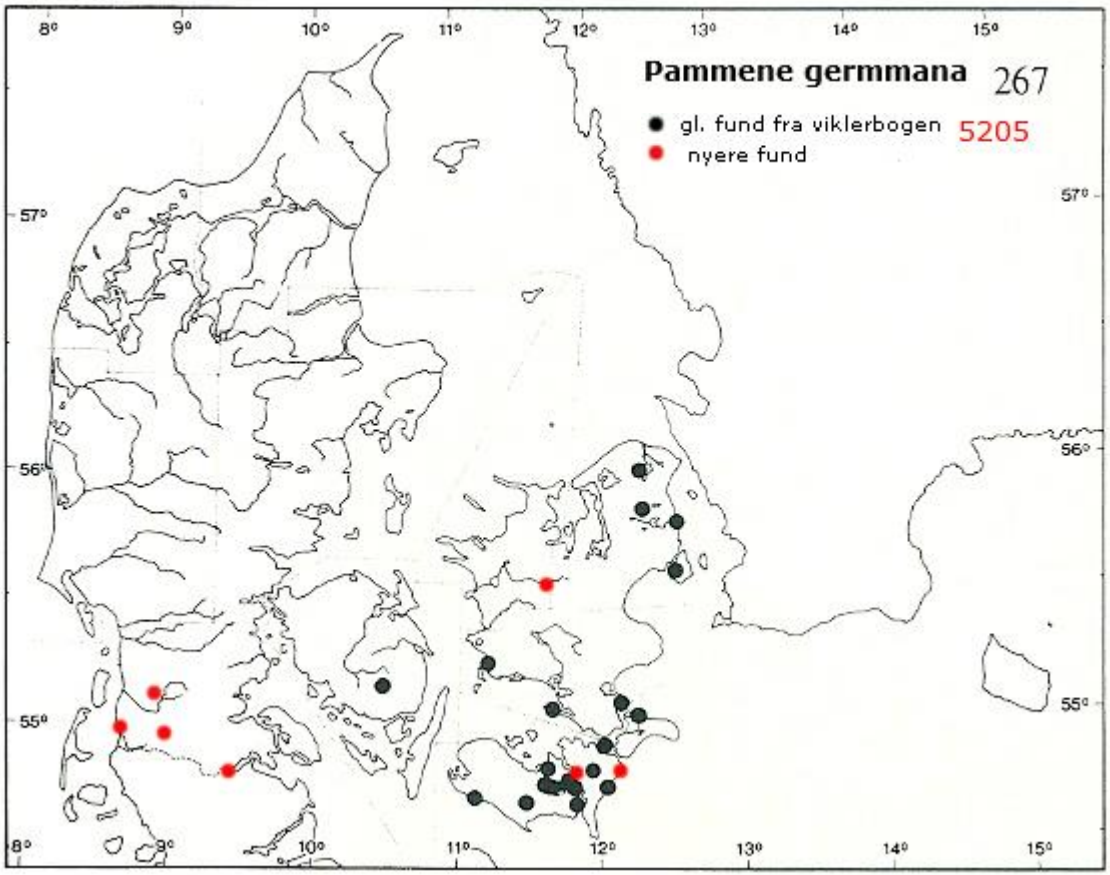

Europa. Nordgrænsen går gennem det sydlige DK, det sydligste Sverige og den sydlige halvdel af Finland. I Tyskland mest gamle fund. Lokal.

Strophedra nitidana (F.)

5208

Dania: WJ, MG47
Fil Sø
12.6.2015 E.Palm

8-10 mm. Imago flyver i solskin omkring egene i maj-juni

Strophedra nitidana (F.)

DANIA, SJ, MG92
Fårmandsbjerget
4.6.2013 E.Palm

Larven lever mellem to tætsiddende blade på Eg, og pupper samme sted. Hvis bladene falder af overvintrer den på jorden. Udbredt med egen i Europa. Lokalt i antal.

Strophedra weirana (Dougl.)

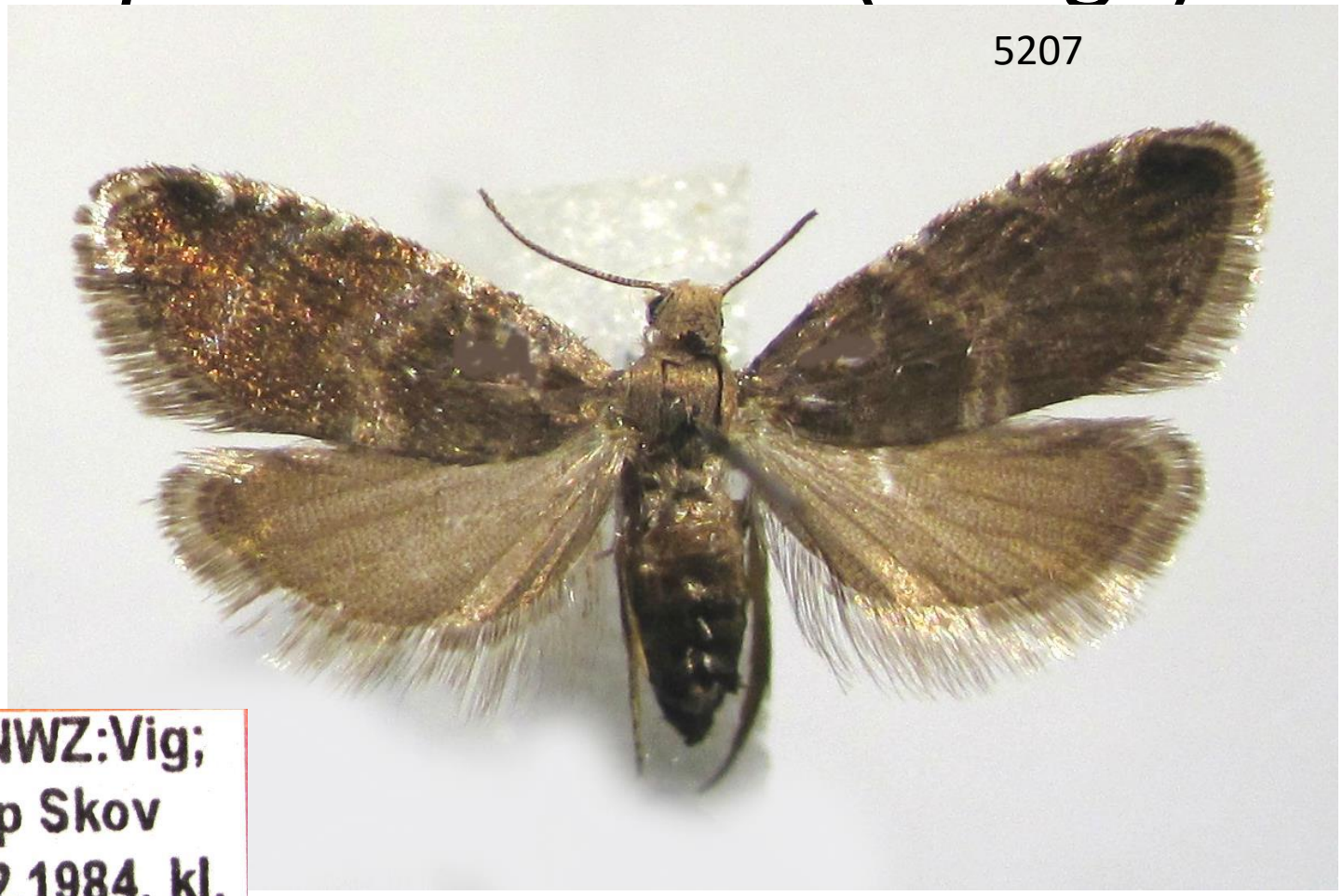

Dania NWZ:Vig;
Jyderup Skov
e.la. 4.2.1984, kl.
26.2.1984 E.Palm
Fagus

10-12 mm. Imago maj-juni og juli. Arten lever på Bøg.

Strophedra weirana (Dougl.)

Dania LFM:Sund-
by Storskov
Hamborgskov
8.6.1976 E.Palm

Imago flyver sidst på dagen omkring bøgene, hvor disse står solbeskinnede. Larven overvintrer i et ombøjet hjørne af et bøgeblad og pupper samme sted. Europa. Udbredt med Bøgen og derfor manglende i Finland det meste af Norge og Sverige. Lokalt talrig.

Samlingen 2015